

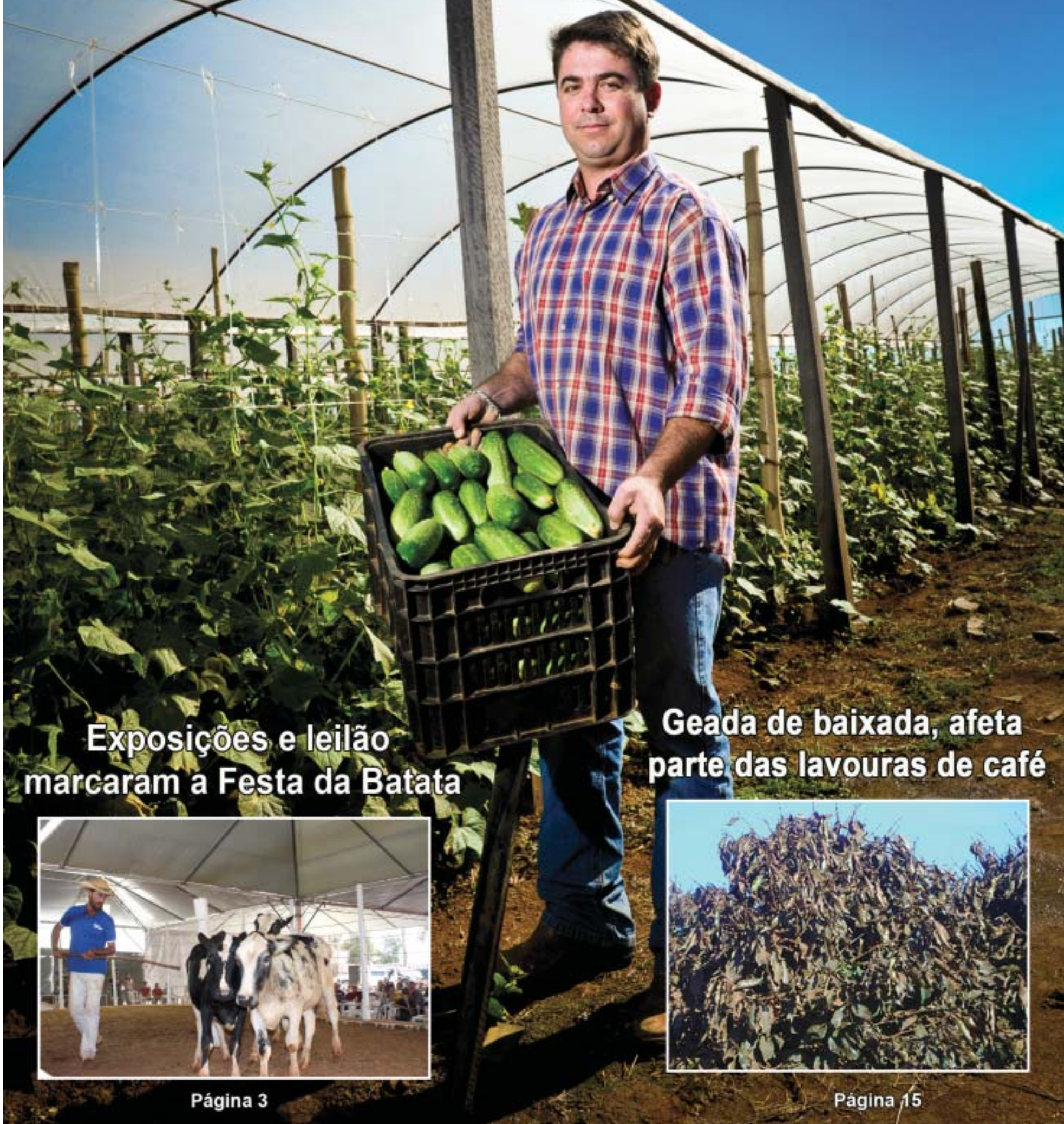

# Cultivo protegido garante qualidade e rentabilidade ao produtor

Estufas Bisturi estima colher entre 3 mil a 4 mil caixas de pepino.  
Entressafra tem garantido bom preço do produto.

Páginas 6 e 8



**Exposições e leilão marcaram a Festa da Batata**



Página 3

**Geada de baixada, afeta parte das lavouras de café**



Página 15

## EDITORIAL

### Cultivo protegido

Quando assunto é negócio, logo surgem as idéias de bom desempenho e vantagens. No agronegócio isso não é diferente. Daí o cultivo protegido se destacar pelos benefícios causados à produtividade agrícola e ao ambiente, além de possibilitar a realização da atividade por poucas pessoas, viabilizando a agricultura familiar.

O cultivo protegido é uma técnica que apresenta um significativo resultado, tanto para o produtor, como também para a planta. Em nível mundial esta técnica é considerada como o mais recente e importante insumo agrícola, pois permite aumentos de produção das culturas

Com o cultivo protegido, tornou-se possível alterar, de modo acentuado, o ambiente de crescimento e de reprodução das plantas, com controle parcial dos efeitos adversos do clima. Desta forma, podem-se obter colheitas fora de época normal, além de garantir um maior crescimento das plantas, precocidade de colheita, possibilidade de maior eficiência no controle de doenças e pragas, redução de perdas de nutrientes por lixiviação, redução de estresses fisiológicos das plantas, aumento de produtividade, aumento do período de colheita para culturas de colheita múltipla e melhoria na qualidade de produção.

De acordo com o Instituto Agrônomo (IAC), além de acelerar a produção, a qualidade do produto final é outra vantagem do cultivo em estufa. Esse resultado é propiciado pelo melhor controle do clima, fornecimento de água e nutrientes e por dificultar a ação de insetos e doenças. Outro benefício é a possibilidade de se plantar e colher em qualquer época do ano. Segundo o IAC, estima-se que os ganhos no cultivo protegido podem atingir até 200% dos alcançados em campo aberto.

## Festa da Batata de Vargem Grande do Sul atraiu mais de 40 mil pessoas

Evento ocorreu entre os dias 28 a 31 de julho e contou com exposições, leilão de gado, provas de montaria e ainda a animação de duplas sertanejas renomadas



Bruno de Souza

Shows, exposições e leilão de gado. Esses foram os principais atrativos da Festa da Batata de Vargem Grande do Sul. O evento ocorreu entre os dias 28 a 31 de julho no Recinto de Exposições "Christiano Dutra do Nascimento". De acordo com a organização, mais de 40 mil pessoas estiveram presentes nos quatro dias de festa.

A programação teve sua abertura marcada pelo show da dupla Zé Henrique e Gabriel na quinta-feira. Já na sexta-feira, o evento contou com a animação de João Carreiro e Capataz.

No sábado, o cronograma da Festa da Batata começou mais cedo, com a realização do Leilão de Gado Leiteiro e prosseguiu logo mais à noite com a apresentação da dupla César Menotti e Fabiano.

O encerramento da Festa da Batata ocorreu no domingo, após a 37ª Romaria dos Cavaleiros de Sant'Ana. O evento contou com o show da dupla Milionário e José Rico e foi de portões abertos ao público.

Para acolher o grande público presente, o Recinto de Exposições contou com uma estrutura especial durante as quatro noites da festividade, com uma completa praça de alimentação, restaurante servindo pratos típicos à base de batata e até mesmo parque de diversões, para a ale-



gria da garotada.

#### Provas

A Festa da Batata trouxe ainda provas como bulldog, três tambores, cutiano e o rodeio em touros. As boiadas participantes foram de responsabilidade das companhias de rodeio "Irmãos Ribeiro" de Vargem Grande do Sul, "Asa Branca Júnior" de São José do Rio Pardo e Cesar Mazoti de Bariri. A locução ficou por conta de Paulinho Canhoto, Biscoito, Pitty e Alessandro Mendes, além dos de Bruno Ribeiro.



#### EXPEDIENTE

O Jornal do Produtor é uma publicação mensal, editado à rua Antônio Rodrigues do Prado, 48, Bairro N. Sra. Aparecida, Vargem Grande do Sul - SP. E-mail: jornaldoprodutor@gmail.com - Fone: (19) 3641-1392

**Jornalista Responsável**  
Bruno de Souza - MTb 46.896

**Diagramação, Fotos e Artes**  
Ricardo Falcão - Angelino Jr.  
**Publicidades**

Fernando W. Franco - (19) 9310-5700

Circulação: Vargem Grande do Sul - Aguaí - Águas da Prata - Caconde - Casa Branca - Campinas (Ceasa) - Divinolândia - Espírito Santo do Pinhal - Itobi - Itapetininga - Mococa - Santa Cruz das Palmeiras - Santo Antônio do Jardim - São João da Boa Vista - São José do Rio Pardo - São Sebastião da Gramma - Tambaú - Tapiratiba - Porto Ferreira - Ribeirão Preto - São José do Rio Preto. Em Minas Gerais Sacramento e Araxá.

**AGROSSOL AEROAGRÍCOLA LTDA**  
FONE/FAX: (19) 3671-1245

Rodovia SP 340, KM 239 • Aeroporto Municipal de Casa Branca • Casa Branca - SP  
e-mail: agrossol@agrossol.com.br • site www.agrossol.com.br

# Exposições e leilão de gado marcaram a Festa da Batata

Público pôde conferir vários produtos e também conhecer os serviços prestados pelos expositores. Leilão foi uma boa oportunidade para a realização de grandes negócios



Entre os atrativos da Festa da Batata de Vargem Grande do Sul estava a área de exposição. Este ano, o evento contou com a participação de 20 empresas da região. Na ocasião, o público pôde conferir vários produtos e também conhecer os serviços prestados pelos expositores, isso desde o ramo do agronegócio a até outros setores do mercado.

Outro atrativo da festividade foi o Leilão de Gado Leiteiro promovido com o apoio do Sindicato Rural de Vargem Grande do Sul e com a organização da empresa Tal Leilões. O evento teve a participação de diversos produtores e reuniu vários animais, se tornando uma boa

oportunidade para a realização de grandes negócios.

## Investimentos

O Recinto de Exposições "Christiano Dutra do Nascimento" estava quase 15 anos sem receber nenhuma melhoria em sua estrutura. Este ano, a prefeitura conseguiu construir de parte de seu muro, isso graças a uma emenda do deputado federal Cândido Vaccarezza. Além disso, a prefeitura também construiu calçada em sua frete, fez o serviço de paisagismo, reformou os banheiros, o restaurante e a portaria, a qual recebeu calçamento de blocos intertravados e pintura.

A segurança foi um dos pontos



fortes desta edição da Festa da Batata. Isso graças ao trabalho desenvolvido pela Polícia Militar, Guarda Municipal e a equipe de seguranças particulares. Além disso, o local contou com câmeras de monitoramento, para ter uma maior visibilidade das pessoas em meio à multidão. Já do lado de fora, a Polícia Militar Rodoviária e a Renovias cuidaram do tráfego.

go. "A população foi para se divertir. Tudo transcorreu tranquilamente dando a oportunidade para toda a família se divertir na Festa da Batata", destacou Hélio Donizete Lopes de Almeida, presidente da comissão organizadora.

De acordo com o prefeito Amarildo Duzi Moraes, a Festa da Batata alcançou seus objetivos, oferecendo lazer e entretenimento com segurança e conforto. "A preocupação foi de desenvolver um evento com segurança e comodidade a toda a família. Para isso, o recinto foi reformado e nossa pretensão é que novas obras sejam realizadas melhorando cada vez mais o local", destacou.

Qualidade e Segurança fazem parte da nossa Estrutura

**SOLUÇÃO**  
EVENTOS

(19) 3641-7767 - 9769-9414

A cobertura para a sua festa  
VENDAS E LOCAÇÃO

Cobrimos qualquer orçamento

EMPRESA 100% VARGEM GRANDE

Pirâmides Tradicionais e Tensionadas  
TAMANHOS 3 X 3 5 X 5 8 X 8 4 X 4 8 X 8 10 X 10

Coberturas Marquises

Casamentos - Aniversários - Reuniões - Congressos - Festas  
Estacionamentos - Exposições em Geral - Palcos Tablados - Pisos e etc.

www.solucaoeventosvgs.com.br

**TAL LEILÕES**

Rod. SP 344, Km 222,5 - São João X Aguiar  
Cx. Postal 331 - Cep 13870-970  
São João da Boa Vista/SP  
(19) 3624-1249 / 9777-2789

Sábado - 27/08/2011  
**LEILÃO ESPECIAL GADO DE CORTE**  
SÃO JOÃO DA BOA VISTA - SP  
15:00 HORAS\* - 500 Animais machos e fêmeas - Nelore - Cruzamento Industrial e Mestiços. Recinto TAL EVENTOS Rodovia São João/Aguiar Km 222,5. Informações e Cadastros: (19) 3624-1249 - (19) 9777-2789.

Sábado - 10/09/2011  
**3º LEILÃO DA INDEPENDENCIA GADO DE CORTE**  
SÃO JOÃO DA BOA VISTA - SP  
15:00 HORAS\* - 700 Animais machos e fêmeas - Nelore - Cruzamento Industrial e Mestiços. Recinto TAL EVENTOS Rodovia São João/Aguiar Km 222,5. Informações e Cadastros: (19) 3624-1249 - (19) 9777-2789.

Sábado - 24/09/2011  
**LEILÃO ESPECIAL GADO DE CORTE**  
SÃO JOÃO DA BOA VISTA - SP  
15:00 HORAS\* - 900 Animais machos e fêmeas - Nelore - Cruzamento Industrial e Mestiços. Recinto TAL EVENTOS Rodovia São João/Aguiar Km 222,5. Informações e Cadastros: (19) 3624-1249 - (19) 9777-2789.

site: www.taleventos.com.br - email: contato@taleventos.com.br

**FORD RANGER**  
O MELHOR PREÇO ESTÁ NA DIVEM

www.divemford.com.br

São João B. Vista - (19) 3635.2000 - Av. Dr. João B. A. Barbosa, 80

LEAMA  
VIA O NOVO  
90

**Divem**

# Preços agrícolas caíram 4,55% na terceira quadrissemana de julho



Batata esteve entre os produtos que apresentaram queda no preço

O Índice Quadrissemanal de Preços Recebidos pela Agropecuária Paulista (IqPR), que mede os preços pagos ao produtor rural, caiu 4,55% na terceira quadrissemana de julho, de acordo com o Instituto de Economia Agrícola (IEA-Apta) da Secretaria de Agricultura e Abastecimento. Foi puxado pelo índice de preços dos produtos de origem vegetal, que recuou 7,32%, já que o índice de preços dos produtos de origem animal subiu 2,86%.

Dos produtos analisados, 12 apresentaram queda nos preços (11 de ori-

gem vegetal e um de origem animal), enquanto oito sofreram alta (três do setor vegetal e cinco da área animal). As quedas mais significativas ocorreram nos preços do tomate para mesa (37,15%); da laranja para mesa (20,91%); do algodão (15,74%); da laranja para indústria (15,03%); e da batata (9,06%).

A normalização da produção do tomate de mesa, após problemas climáticos ocorridos entre maio e junho, contribuiu para a reversão da tendência dos preços, que passaram a refletir condições de oferta que atendem à demanda, conforme apuraram os pesquisadores Luis Henrique Perez, Danton Leonel de Camargo Bini, Eder Pinatti, José Alberto Angelo e José Sidnei Gonçalves.

Já a redução expressiva dos preços da laranja de mesa revela uma realidade distinta do ano passado, explicam os analistas do IEA. Ou seja, uma safra dentro da normalidade, numa conjun-

tura de recuo dos preços internacionais, levou à tendência de redução dos preços internos, cujos patamares já afetam a remuneração dos citricultores. "A não-sinalização internacional com poucas compras das agroindústrias no mercado livre levou ao pareamento dos preços da laranja para indústria e da laranja para mesa."

Os preços do algodão caíram por conta de duas ocorrências: o recuo das cotações internacionais, com a normalização da oferta pelas principais nações, e o aumento das importações chinesas de têxteis acabados. Isto impacta para baixo os preços da matéria-prima, observam os pesquisadores. Já a entrada de batata reverte a conjuntura recente de preços em alta, dizem os especialistas do IEA.

## Altas

Por sua vez, as altas mais relevantes ficaram restritas ao setor animal. Ou seja, foram verificados aumentos nos preços da carne suína (14,26%); da carne de frango (7,16%); do leite C (6,91%); do leite B (5,36%) e dos ovos (1,70%).

No caso da carne suína, a forte alta nos preços decorre do substancial incremento das exportações do produto no último mês e início do corrente, dizem os pesquisadores do IEA. "A perspectiva, derivada do anúncio do embargo russo, produziu a antecipação de compras por aquele país, mas também evoluíram para as vendas para Argentina e Hong Kong. Esses fatores impulsionaram os preços internos, alta também puxada pelo preço do frango."

Tanto que os preços internacionais da carne de frango atingiram patamares recordes, superando aqueles até então considerados inalcançáveis ocorridos em 2008.

Quanto aos leites (B e C), a redução da quantidade e da qualidade das pastagens refletiu na menor oferta dos produtos, pressionando as cotações para cima.

## AGENDA DO PRODUTOR

### Eventos agropecuários programados para setembro

Dia 1 a 4 - **3ª Festa da Jabuticaba** - Casa Branca. Informações: Prefeitura - (19) 3671-4659

Dia 2 a 4 - **14ª Festa do Abacaxi** - Guaraçai. Informações: Prefeitura - (18) 3705-1577

Dia 2 a 7 - **16ª Expua** - Ipuã. Informações: Prefeitura - (16) 3832-0100

Dia 6 a 8 - **24ª Expogale (Exposição De Gado Leiteiro)** - Buritizal. Informações: Prefeitura - (16) 3751-9100

Dia 19 a 23 - **22º Torneio Leiteiro** - São José da Bela Vista. Informações: Prefeitura e Casa Da Agricultura - (16) 3142-1215

Dia 14 a 18 - **Expo Paraguaçu** - Paraguaçu Paulista. Informações: Prefeitura - (18) 3361-9100 e Casa Da Agricultura - (18) 3361-1256

1ª Quinzena - **11ª Feira Agropecuária e Festa do Peão** - Boa Vista das Andradas. Informações: Prefeitura e Comissão Organizadora - (17) 3486-9000

Dia 16 a 18 - **21ª Festa da Uva e 9ª Feira do Agronegócio** - Palmeira D'Oeste. Informações: Prefeitura - (17) 3651-1212

Dia 17 a 18 - **3ª Expo Coopinhal e 9ª Concurso de Qualidade Café** - Espírito Santo do Pinhal. Informações: Singenta e Pfizer

Dia 21 a 25 - **5º Expo Ovinos** - Bragança Paulista. Informações: Prefeitura - (11) 4034-7100

Dia 23 a 25 - **5º Concurso Qualidade do Café Santa Luzia** - Espírito Santo do Pinhal. Informações: Bancos de Crédito

Dia 23 a 26 - **5ª Feira do Agronegócio da Viticultura** - Jales. Informações: Prefeitura, Secretaria de Agricultura Municipal e CATI

**Feipecus** - São Carlos. Informações: Prefeitura

**6º Concurso de Qualidade de Café** - Divinolândia. Informações: Prefeitura, Associação dos Cafeicultores de Montanha, Sindicato Rural, Casa da Agricultura e Senar

Obs: Antes de ir a qualquer um desses eventos, procure sempre contatar a organização para saber mais detalhes

Fonte: Secretaria da Agricultura e Abastecimento

**AGROMAZZA**  
Pela saúde da lavoura

COMÉRCIO DE FERTILIZANTES LTDA - ME  
Fertilizantes químico e orgânico; Sementes;  
Calcários ensacados, a granel e aplicados.

Representante  
**Mosaic**

Fone: (19) 3641-3804  
Rua: São Jorge, 190 - Vargem Grande do Sul - SP

**ASPERCAMPO**

Vendas de Pivô Central, Irrigação convencional  
Motobomba Elétrica e Diesel, Tubos de PVC,  
Aço ZC, Alumínio, Painéis e  
Chaves de Comando, Motores Elétricos.

Assistência técnica em Pivô, Rebobinamento  
de Motores e Reforma de Motobombas em geral.  
Projetos e Instalações de Equipamentos de Irrigação.

Fone: (19) 3643-1516  
Cel: 8143-5960 / 9301-0037  
Rua Luis Bortoluzzi, 180  
Jardim São José  
Vargem Gde do Sul-SP

Carretel para irrigação

Pivô Central Romera

Temos tubos aéreos para todas as marcas de pivô central

**MANO PNEUS**  
Mais de 20 anos de tradição e qualidade

PNEUS PARA  
**Tratores  
Máquinas  
Caminhões**

Temos encerados, cordas, macacos e muito mais

**LINHA AGRÍCOLA**  
ENTREGAMOS EM TODA REGIÃO

Rua Antonio Reis de Oliveira, nº 47 - Jardim São José  
Vargem Grande do Sul - Telefax: (19) 3641-4545

## Novo método automatizado de amostragem de solo desenvolvido para a batata

Procurando garantir mais agilidade e uma melhor coleta de amostras de solo, o assistente técnico de sementes da Dekalb, Luiz Augusto Vizzotto, desenvolveu aparelho coletor automatizado. O projeto foi desenvolvido graças ao apoio da Dekalb, Stihl, Saci Soluções e da Cooperbatata (Cooperativa dos Bataticultores da Região de Vargem Grande do Sul).

Na tarde de quarta-feira, dia 10 de agosto, Vizzotto fez a apresentação do novo aparelho e também utilizou outros métodos empregados na coleta de amostras de solo para comparar. A demonstração foi realizada na propriedade do agricultor Paulo Zan, no município de Casa Branca.

A primeira apresentação foi com a utilização de uma sonda. Na ocasião, uma amostra foi extraída em um tempo cronometrado de 51 segundos. Com a utilização deste aparelho, o solo coletado fica "prensado", formando torrões. Isso torna necessário seu desmanche manualmente, o que pode contaminar a terra e prejudicar sua análise. Além disso, este método emprega um grande esforço físico.

Já a segunda demonstração foi feita com um trado holandês. Para utilizar o aparelho também é necessário um grande esforço físico para perfurar o solo. O processo de extração da amostra é mais demorado, levando 1 minuto e 20 segundos, sendo que a terra coletada também ficou "prensada", formando torrões.

Na terceira demonstração foi utilizado o coletor automatizado. Com muita praticidade, Vizzotto acoplou a broca ao motor e perfurou o solo. A coleta da amostra levou apenas 17 segundos, isso sem nenhum esforço físico. O aparelho possibilitou extrair uma boa quantidade de solo com total agilidade, o que permite percorrer uma área maior em pouco espaço de tempo e, ainda, sem nenhum cansaço físico.

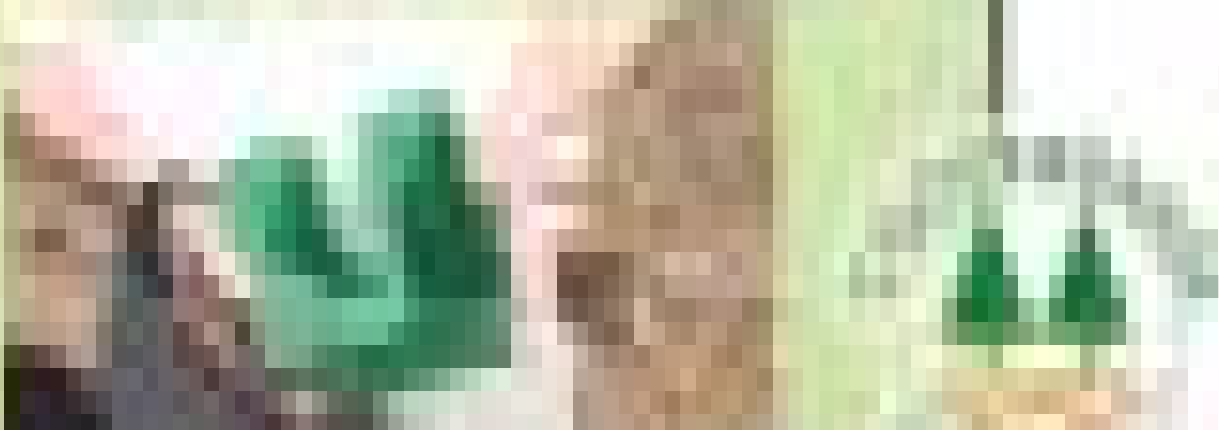
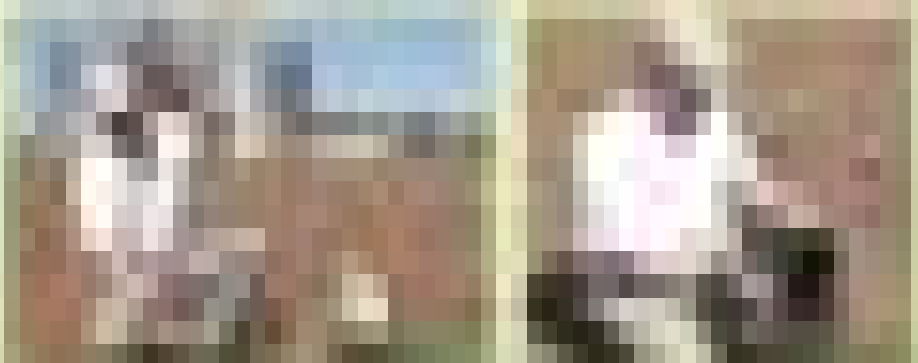
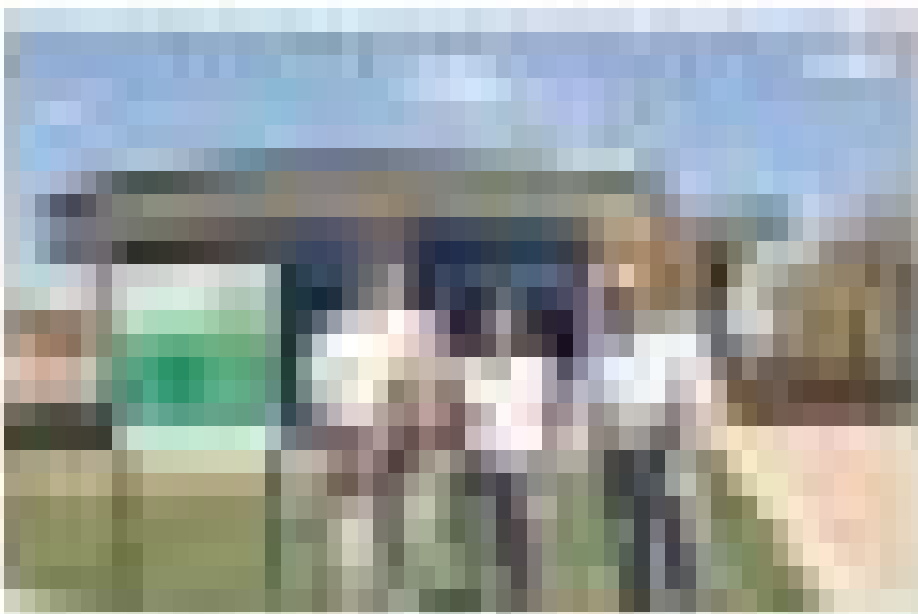

# Cultivo protegido garante qualidade e rentabilidade ao produtor

Estufas Bisturi estima colher entre 3 mil a 4 mil caixas de pepino  
Entressafra tem garantido bom preço do produto

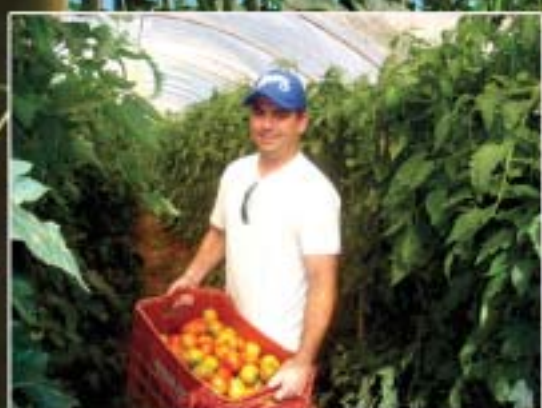
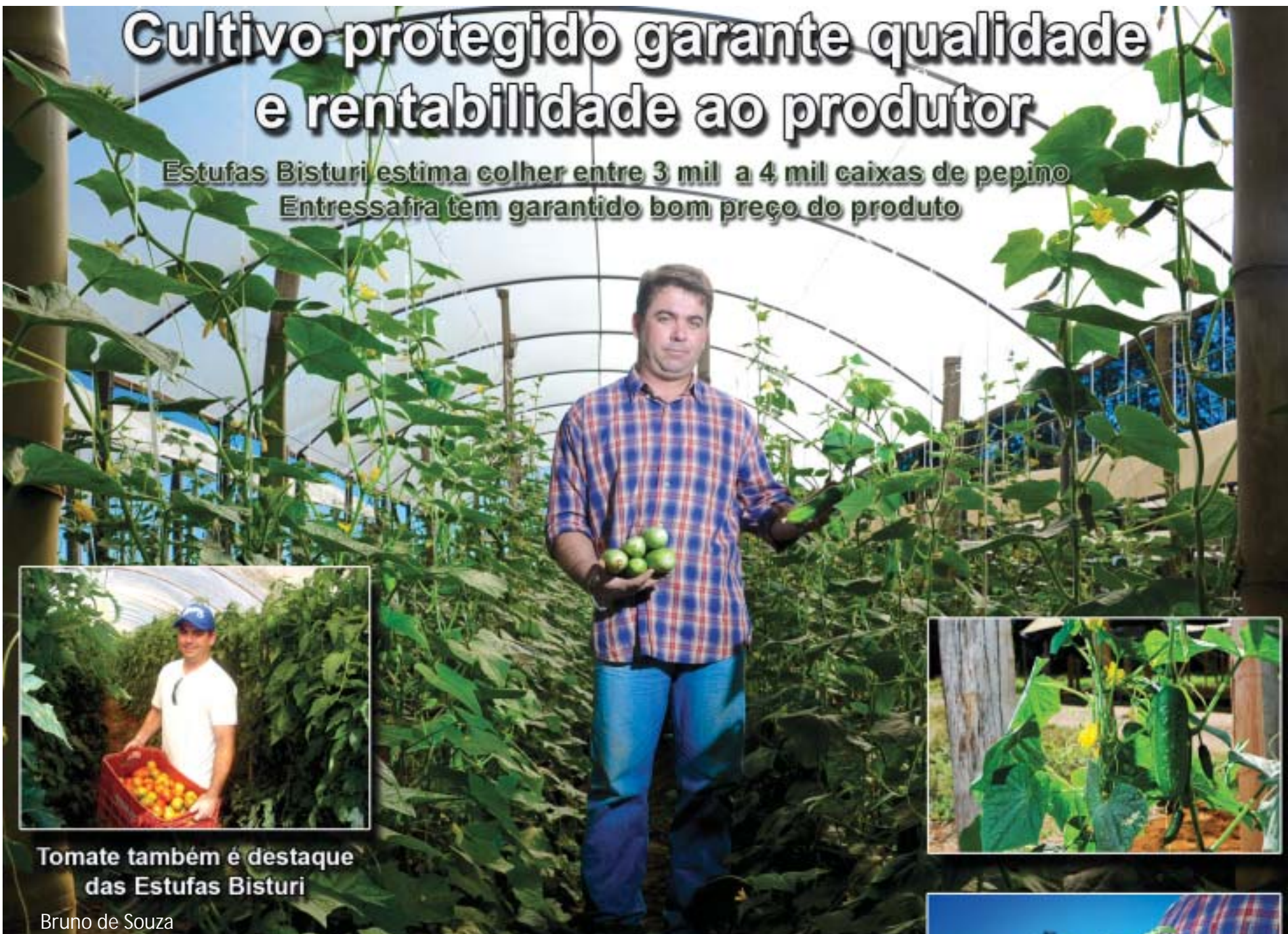

Tomate também é destaque das Estufas Bisturi

Bruno de Souza



Garantir uma produção de qualidade e com alta rentabilidade. Estas são as vantagens do cultivo protegido ou plasticultura, como também é chamado. Neste sistema de produção, a planta se desenvolve em um microclima melhor e protegida de muitas pragas, o que garante uma produção saudável e bem valorizada no mercado.

Em Vargem Grande do Sul, as Estufas Bisturi são referências no cultivo protegido. Localizada à margem da rodovia SP-215, km 34, a propriedade da Família Ranzani tem trabalhado com a

rotação das culturas de pepino, tomate e vagem através deste sistema de cultivo, isso desde o ano 2000.

De acordo com o engenheiro agrônomo Pedro Lemos Ranzani, o cultivo protegido tem trazido uma série de vantagens. E um exemplo disso pode ser verificado na plantação de pepino. Por ser uma planta de clima quente, o pepino é plantado no método convencional a partir de outubro. Já através do cultivo protegido, o agricultor procura produzir a planta fora de sua época, ou seja, no inverno, quando está no

período de entressafra.

Pedro explica que através da estufa é possível ter um microclima melhor para o desenvolvimento da planta. Segundo ele, isso agrega um maior valor no produto por ser entressafra, o que não se consegue obter da maneira convencional.

Para se ter ideia, atualmente o valor da caixa de pepino tem variado entre R\$ 25,00 a até R\$ 35,00. Um bom preço para a época. De acordo com Pedro, a expectativa é de colher entre 3 mil a 4 mil caixas nesta entressafra.

A qualidade você já conhece!

FEIJÃO  
**FELGRAN  
NOBRE**



Mais de 30 anos de tradição.

www.felgran.com.br



**AgCelence**  
Sistema de Produtividade Tomate

**SEU TOMATE TURBINADO,  
DO PLANTIO À COLHEITA.**

MELHOR QUALIDADE  
**Cantus**

MELHOR CLASSIFICAÇÃO  
DOS FRUTOS  
**Cabrio Top**

Você pode mais. Sua lavoura pode mais.

[www.agro.basf.com.br](http://www.agro.basf.com.br)

0800 0192 500

**ATENÇÃO** Este produto é perigoso à saúde humana, animal e ao meio ambiente. Leia atentamente e siga rigorosamente as instruções contidas no rótulo, na bula e na receita. Utilize sempre os equipamentos de proteção individual. Nunca permita a utilização do produto por menores de idade.

CONSULTE SEMPRE UM  
ENGENHEIRO AGRÔNOMO.  
VENDA SOB RECEITUÁRIO  
AGRÔNOMICO.



Aplique somente as doses recomendadas. Descarte corretamente as embalagens e restos de produtos. Inclua outros métodos de controle de doenças/pragas/plantas infestantes (ex.: controle cultural, biológico etc) dentro do programa do Manejo Integrado de Pragas (MIP) quando disponíveis e apropriados. Para maiores informações referentes às recomendações de uso do produto e ao descarte correto de embalagens, leia atentamente o rótulo, a bula e o receituário agrônomo do produto. Produtos registrados no Ministério da Agricultura, Pecuária e Abastecimento sob os seguintes números: Cantus® nº 7503 e Cabrio® Top nº 1303.

Sistema AgCelence Tomate

**BASF**  
The Chemical Company

# Cultivo em estufa reflete na produção de pepinos

Frutos apresentam um melhor padrão de qualidade, o que influencia significativamente em seu valor

De acordo com o engenheiro agrônomo Pedro Lemos Ranzani, o cultivo em estufa traz benefícios tanto para o produtor, como também para a planta. Ele explica que este método proporciona uma menor utilização de defensivos agrícolas. Outra vantagem está no menor consumo de água e energia, pois o sistema de irrigação é por gotejamento – a chamada irrigação localizada. Além disso, Pedro destaca que há um melhor aproveitamento da adubação. “Ela também é feita através de gotejo e a planta corresponde mais rápido”, explica.

E o reflexo da utilização deste método pode ser observado na produção de pepinos, onde os frutos apresentam um melhor padrão de qualidade, o que influencia significativamente em seu valor. O único ponto negativo que Pedro ressalta é o alto custo da montagem da estrutura das estufas. “É um valor alto, mas este investimento compensa ao produtor”, disse.

## Tomate

No caso do tomate, Pedro explica que o benefício também está na produção fora de época. O engenheiro agrônomo afirma que utilizando desta infraestrutura há uma redução no uso de inseticidas e fungicidas, isso porque a estufa protege a cultura das chuvas de verão. Assim não é necessária uma pulverização intensa. “Desta forma, o produtor economiza e tem ao mesmo tempo um produto com maior qualidade e menor residual de agrotóxicos”, relata.

“Na atual circunstância em que vivemos é necessário aproveitar todos os espaços existentes em uma propriedade e uma das formas de se fazer isso pode ser através do cultivo protegido, tanto para horti-fruti como também para folhosas, como alface, rúcula etc. Com isso, se pode ter uma melhor produção com qualidade e uma boa renda por permitir produzir o ano todo”, conclui o engenheiro agrônomo.



“Cultivo protegido traz uma série de vantagens na plantação de pepino e outras culturas”  
Pedro Ranzani

**Misturador de Adubo**

Elaboramos vários tipos de fórmulas para plantio: Milho, Soja, Batata, Laranja, Feijão, etc, e também de acordo com a análise de solo.

**FERTIPLANTA IND. E COMÉRCIO DE FERTILIZANTES LTDA.**

Sítio São Camilo - Zona Rural - Vargem Gde. do Sul  
Fones: (19) 3641-1814/ 3641-2485 email: fertiplanta@telefonica.com.br

O Banco do Brasil tem sempre uma solução sob medida para sua produção.

**BANCO DOS BRASILEIROS** **Todo SEU**

Agência Vargem Grande do Sul - SP - Telefone: (19) 3641-5448  
Praça Capitão João Pinto Fontao - 145

O seu John Deere está na **TERRAVERDE**

**JOHN DEERE**

<p><b>Casa Branca</b> Rod. SP 340, Km 237 Fone/Fax: 19 - 3674-0000</p>	<p><b>Mogi Mirim</b> Rod. SP 340, Km 161 Fone: (19) 3806-7474</p>	<p><b>Jaú</b> Av. Deputado Zien Nassif, 1868 Fone/Fax: 14 - 3625-5652</p>
--	---	---

# Cultivo protegido de uva pode levar produtividade a 100%

Principal empecilho ainda é o custo para instalar esse tipo de estrutura

Os produtores de uva da região de Jundiá, interior paulista, estão adotando técnicas de cultivo protegido da fruta. O sistema foi trazido para o Estado de São Paulo por pesquisadores do Instituto Agrônomo de Campinas.

A diferença na qualidade da uva protegida e da tradicional é visível. As plantas protegidas são cobertas com tela, estão mais altas, mais espaçadas e direcionadas por uma estrutura que lembra uma letra "y".

"Basicamente é uma mudança de geometria, diminuindo o número de plantas por hectare, essa é a diferença básica. São dois ganhos principais: um é o aumento da produtividade, que pode chegar a 100%, dependendo da técnica aplicada. O outro é a redução do uso de defensivos", explica o pesquisador José Luiz Hernandez, do Instituto Agrônomo de Campinas (IAC).

Por enquanto, é na uva de mesa



um sócio em 2004 e planta uva de mesa e de vinho. Ele conheceu o cultivo protegido há alguns anos e não parou mais de ampliar a área com esse sistema. Satisfeito com os resultados até agora, ele espera ampliar a tecnologia em toda a propriedade em até três anos. "O que a gente está procurando é um recurso com os bancos pra que a gente tenha um financiamento e possa fazer a mudança aqui no sítio", afirma o produtor rural.

Enquanto alternativas para viabilizar o investimento estão sendo estudadas, recomenda-se que o agricultor continue fazendo implantações graduais. "Estamos trabalhando junto à Secretaria da Agricultura de São

Paulo no desenvolvimento de uma linha de crédito e de um seguro agrícola específico para a viticultura e para o cultivo protegido de uva no Estado", comentou o pesquisador do IAC. Segundo ele, as conversas estão em fase inicial. Para produtores como Luiz Antônio seria uma importante solução.

que o sistema tem sido mais utilizado, mas também pode ser empregado nas uvas para vinho. É possível, com o uso de um plástico que impede a ação da chuva, alterar o ciclo de desenvolvimento da planta, antecipando colheita. De acordo com o pesquisador essa tecnologia tende a ser cada vez mais adotada pelos produ-

tores. No entanto, o principal empecilho ainda é o custo para instalar uma estrutura desse tipo. Para plantar um hectare da forma tradicional, o produtor investe em média R\$ 30 mil por hectare. No protegido, pode chegar a R\$ 70 mil.

O agricultor Luiz Antônio dos Santos comprou sua propriedade com

**TERRA NATIVA**  
Engenharia ambiental

- ▶ Georeferenciamento
- ▶ Reserva Legal
- ▶ Outorgas (Poço artesiano, barramento, lançamento, captação, travessia);
- ▶ Licenciamentos Ambientais (CETESB, DAEE, DEPRN, DER, ANA)

Contato: 16 3911-6137 - 9184-1413 - 7811-0291  
[terranativa.eng@terra.com.br](mailto:terranativa.eng@terra.com.br) / [www.terranativa.eng.br](http://www.terranativa.eng.br)

**COFEAGRO**  
Comércio de Ferragens e Agrícola Ltda

**Máquinas, Implementos Peças Agrícolas Equipamentos e Acessórios de Irrigação Parafusos, Correias e Rolamentos Ferro e Aço em Geral**

Av. Walter Tatoni, 618 - Vargem Grande do Sul  
Fone - (19) 3641-2028

Pivôs e Carretéis para irrigação  
 Plantadeira de Batata  
 HENNINGMAN  
 AIHL  
 Arrancadeira de Batata

## Sacaria para Batatas e Cebola

<b>Nylon GI Whisky</b> 50 kg (100 x 60 cm)	<b>Jutex® batata</b> 25 kg (80 x 50 cm) 50 kg (100 x 60 cm)	<b>Jutex® batata-semente</b> Especial para batata-semente	<b>Nylon Liso/Suave</b> 25-30 kg (80 x 50 cm) 50 kg (100 x 60 cm) 60 kg (100 x 65 cm)	<b>Nylon GI Roxo (vermelho)</b> 50 kg (100 x 60 cm) 25 kg (80 x 50 cm)	<b>Nylon Cebola</b> 20 kg (80 x 50 cm)
---	---	--	--	--	---

**Sacaria IMPERIAL**  
DESDE 1990

55 19 3641 45 55  
[sacariaimperial@sacariaimperial.com.br](mailto:sacariaimperial@sacariaimperial.com.br)  
[www.sacariaimperial.com.br](http://www.sacariaimperial.com.br)  
 R. Janda, 35 Vila Santana  
 Vargem Grande do Sul - SP  
 Brasil - Cep: 13880-000

**Barbante Virgem**  
1m ou 2m  
**Barbante Reciclado**  
1m ou 2m

## Prefeitura de Casa Branca instala ponte metálica na estrada Olho D'Água

Medida traz mais segurança para a população da área rural e facilita o escoamento da produção agrícola

A prefeitura de Casa Branca concluiu no dia 28 de julho a instalação de uma ponte metálica com cabeceira e leito carroçável de concreto, na estrada rural Olho D'Água, sobre o Córrego do Cigano, que liga o distrito de Lagoa Branca ao município de Aguai e ao distrito de Venda Branca.

Na avaliação do subprefeito de Lagoa Branca, Rubens Antônio Scapin, a instalação dessa nova ponte traz mais segurança para a população da área rural, facilita o escoamento da produção agrícola, insumos para o campo e garante maior qualidade no transporte de alunos.

O convênio foi viabilizado em 2009, por meio do deputado estadual Baleia Rossi (PMDB), junto à Secretaria Estadual da Agricultura e Abastecimento e CODASP (Companhia de Desenvolvimento Agrícola de São Paulo). Os recursos são oriundos do Programa Estadual Pontes Metálicas, que prevê a substituição das pontes de madeira em estradas rurais, por pontes



O subprefeito de Lagoa Branca Rubens Scapin e o vereador Claudenir acompanharam a instalação da nova ponte



Ponte trará mais segurança aos moradores da zona rural

metálicas, as quais têm custo reduzido e são de rápida execução.

O prefeito casabranquense Roberto Minchillo afirmou que a ponte metálica foi uma importante conquista da atual administração, cujo convênio foi assinado no dia 26 de agosto de 2009, e que beneficia os moradores e agricultores de Lagoa Branca e imediações, sobretudo no escoamento da safra. "Antes da ponte metálica existia uma antiga, feita de madeira, que oferecia grande risco aos usuários, além de prejudicar no escoamento da safra. Essa conquista da administração Sati e Roberto levará um grande benefício a toda população rural que passa por este trecho", enfatizou o prefeito.

A instalação da ponte metálica, por solicitação do prefeito Roberto Minchillo, foi acompanhada de perto pelo subprefeito de Lagoa Branca, Rubens Scapin, além do vereador Claudenir Aparecido da Silva e pelo chefe de manutenção de estradas municipais Sérgio Generoso.

## AGRO NOTÍCIAS

Produtor cria nova variedade de abacate



O agricultor Miguel Massake Makiyama, tradicional produtor de abacates em Arapongas, no norte do Paraná, conta que fez "quatro ou cinco" experiências antes de chegar ao novo produto. Ano passado, o produtor conseguiu colher os três primeiros cachos da fruta, com cada unidade pesando entre 1,3 quilo e 1,4 quilo em média. A nova variedade ainda não tem nome definido e é possível que seja batizada com o nome da família. Produtores da fruta desde a década de 1950, essa não é a primeira vez que os Makiyama criam uma variedade do abacate. (Folha Web)

**SANTANA**  
MECÂNICA DE TRATORES E MÁQUINAS

(19) 3641-5484  
(19) 3643-1383

e-mail: zanerui@telefonica.com.br

Av. Centenário, nº 191 - Pq. Industrial Vargem Grande do Sul - SP

Promoção "Você pode ter uma STIHL"

Promoção Vou, sim. Promoção Quero, sim. Promoção Posso, sim.

Motosserras a partir de **R\$ 589,00** Até 15% de desconto sobre a tabela de outubro de 2013.

É muita tecnologia. É muito desconto. É melhor ainda se você aproveitar.

FRIZONI  
SÃO SEBASTIÃO DA GRAMA - SP (19) 3546-1705

Use com responsabilidade. Preserve a natureza. **STIHL**

Tecnologia a favor da natureza.

**CG**

**COMERCIAL GOMES**  
VEÍCULOS E MÁQUINAS AGRÍCOLAS  
VENDAS - COMPRAS - CONSIGNAÇÃO

fone: **(19) 3671-1700**

Rod. SP 340 - KM 237 - Casa Branca - SP

## Frio fez cair vendas de alfaces na roça

Em compensação, cresce a procura por brócolis, agrião e produtos mais 'calóricos'

A forte queda de temperatura verificada no começo de julho no decorrer de boa parte do mês de junho afetou a venda de alguns produtos agrícolas na roça, especialmente a alface, e, paradoxalmente, melhorou o consumo de outros, como brócolis, chicória e agrião. Esse contraste não é um fato novo e já ocorre há tempos, mas agora parece estar ainda mais acentuado.

No Sítio Sertão Grande, próximo ao bairro Carlos Cassucci, uma parte dele foi arrendada para Carlos Aparecido Fechio após a morte do proprietário Neguinho e nela continua ocorrendo o plantio de verduras em geral. Carlos lembra que a alface ainda é o carro-chefe, pois na época de calor, chega a vender cerca de 100 pés diários só para um supermercado local, fora os negociados com outras empresas do setor na cidade. "Mas, no frio, as pessoas compram menos alface porque diminuem o consumo de salada", afirmou. "O brócolis, por outro lado, não tem tempo ruim e é bem vendido o ano todo, embora em quantidade bem menor que a alface. Só



Eduardo Eron  
Gazeta do Rio Pardo

Segundo Carlos Aparecido Fechio, os preços atuais da alface e da chicória podem ser considerados bons

que isso não é de hoje, sempre foi assim".

Outro fator apontado por Carlos para a queda de venda da alface é que o frio afeta suas folhas mais externas, que ficam amareladas, ocasionando maiores perdas que em outras estações do ano. Em compensação, produtos como a chicória, o brócolis, a salsa e a cebolinha "adoram" as baixas temperaturas e ficam

ainda mais bonitas nesta época, o que contribui para que também sejam mais procuradas. "A cebolinha só não gosta quando faz neblina, mas a geada não lhe afeta nada", prosseguiu.

### Preços bons

Segundo o arrendatário, os preços atuais desses produtos na roça podem ser considerados bons. Um pé de alface ou um de chicória está sendo vendido a R\$ 0,50, em média; há quem os venda por grade, que é o conjunto de vários pés, mas este não o caso de Carlos. Já o brócolis sempre foi negociado por maço (cada dois ou três pés formam um maço), o qual é vendido atualmente a R\$ 1,50.

No entanto, o grande temor de Carlos é a geada, pois a produção de alface seria muito afetada. "Quando há geada e, logo em seguida, vem o sol, boa parte da produção acaba 'queimando' se não for regada com água antes do sol nascer. Eu soube que em Caconde geou bastante mas aqui, felizmente, isso não ocorreu", concluiu. (Gazeta do Rio Pardo).



Vendas de alface caíram na roça com o frio

**Mocafor**  
Tratores e Equipamentos Agrícolas

**NEW HOLLAND**  
AGRICULTURE

acesse o site: [www.mocafor.com.br](http://www.mocafor.com.br)

A Mocafor Tratores e Equipamentos Agrícolas Ltda é considerada hoje, uma das principais distribuidoras de Tratores New Holland do Brasil.

Visitando ou consultando nossa loja os nossos clientes sempre encontrarão a solução em máquinas agrícolas para todas as necessidades de sua propriedade rural.

**Mocafor**  
Tratores e Equipamentos Agrícolas

MATRIZ - R. Senador Ermilino de Moraes, nº 135, Jd. Lavinia, Mococa-SP - Fone: (19) 3666-6730

Rod. Casa Branca/Porto Ferreira - Km 228 - Vila Industrial Casa Branca - SP - Fone: (19) 3671-1687 - Fax: 3671-1249

Rod. MG 050 Nº 374 - Bairro Serra Brisa Passos - MG - Fone: (35) 3522-9333

**Fertilizantes foliares Vitamax, a solução definitiva para a sua lavoura.**

Nova e exclusiva formulação, mais equilibrada e eficiente proporciona: melhor formação dos frutos, excelente solubilidade, melhor qualidade e melhor custo benefício.

O máximo em qualidade.

**VITAMAX**

UM PRODUTO

**AGROVECAL 40**  
ANOS

Ao lado do agricultor, cuidando da terra.

MATRIZ: Av. Brasil, 589 - Bela Vista - São José do Rio Pardo - SP  
FONE: (19) 3608-1577 [www.agrovecal.com.br](http://www.agrovecal.com.br) [agrovecal@agrovecal.com.br](mailto:agrovecal@agrovecal.com.br)

COMÉRCIO DE  
BATATA E CEBOLA

**TREVISAN**

Matriz: Rod. SP 344 - Km 276 - Sítio Santa Edwignes Divinolândia - SP - Telefone: (19) 3663-1572  
Filial: Rod. 464 - Km 07 - Sacramento/Araxá - Chác. Boavista Sacramento - MG - Telefone: (34) 3351-2796

# Exposição Girolando foi destaque na 38ª EAPIC

Evento teve como objetivo resgatar a importância de São João da Boa Vista como pólo leiteiro



Em meio às várias atrações da 38ª EAPIC (Exposição Agropecuária, Industrial e Comercial de São João da Boa Vista), o gado Girolando foi destaque no evento. Entre os dias 8 e 9 de julho aconteceram a exposição e o julgamento dos bovinos da raça. A programação teve como objetivo resgatar a importância de São João da Boa Vista como pólo leiteiro e contou com a supervisão da ABCG (Associação Brasileira dos Criadores de Girolando), com sede em Uberaba, Minas Gerais, cujo presidente é José Donato Dias, que muito incentiva a exposição sanjoanense.

A ABCG trouxe para o julgamento o juiz Fábio Nogueira Fogaça, da cidade de Batatais, que teve como auxiliar técnico e apren-

diz de juiz, Sérgio Esteves de Almeida, do município mineiro de Passos. A catalogação dos animais e digitação dos resultados ficaram sob os cuidados do secretário Sérgio Esteves de Almeida, de Uberaba. A locução dos resultados e informação ao público contou com a colaboração de João Sérgio Januzelli de Souza, da assessoria de imprensa da 38ª EAPIC.

Os resultados contentaram a todos e indicam a qualidade e seriedade dos responsáveis pela organização do evento, tão significativo para os criadores e expositores desta raça em São João da Boa Vista e região.

“Esta exposição é muito importante, porque no Estado de São Paulo dificilmente se realizará uma exposição Girolando com tantos

expositores. Para São João da Boa Vista vieram 26 expositores”, comentou o criador de Aguai Luíis Marrichi Biazzo, expositor e incentivador do evento na EAPIC.

Biazzo conquistou prêmios que muito fazem jus ao seu trabalho e dedicação à raça Girolando, como o Grande Campeã, 1/2 sangue, animal Arisca NR e Campeã Fêmea Jovem 3/4 de sangue e o animal Canoa Convincer da Limeira, por exemplo.

### Destaques

Entre os expositores, pode ser destacado Otávio Roxo Nobre Barreira, de Mococa, que trouxe 12 animais, que entre outros, levaram o prêmio de “Melhor Úbere”. Já José Alberto Paifer Menk, de Porto Feliz, trouxe 11 animais e conquistou vários prêmios, como o de

“Melhor Criador”. Vale ainda destacar a presença do expositor e criador mineiro Roberto Antônio Pinto de Melo Carvalho, de Cássia, que conquistou o honroso segundo lugar na categoria “Melhor Expositor, Girolando 5/8.”

A exposição e julgamento foram ranquiados pela ABCG e, assim, os participantes somaram pontos importantíssimos para o campeonato da associação. Para serem julgados nas várias categorias do Campeonato Girolando 2011 vieram 153 animais, que primaram pela beleza, docilidade e qualidade.

Isto configurou para criadores, expositores e Comissão Organizadora, entre outros, um fato que coloca a 38ª EAPIC com potencial para alavancar novas exposições e fazer desta feira uma das mais importantes do Estado de São Paulo. As expectativas de todos são otimistas e em 2012 pode-se esperar novidades e mais expositores e criadores. “O saldo é positivo, atingiu todos os objetivos e valorizou todos os esforços da comissão, patrocinadores e expositores para a realização da exposição”, disse Waldemar Yazbek, vice-presidente da 38ª EAPIC e responsável pelas exposições de bovinos.

CONFORTO E SEGURANÇA ELETRÔNICA

HDL Intelbras Peccini

**Venda, Instalação e Manutenção:**

- Portão Automáticos
- Alarmes
- Cercas Elétricas
- Circuito fechado de TV (CFTV)
- Rede para Computadores
- Aparelho e Linhas Telefônicas
- Fax, PABX e Interfones.

Rua José Apolinário Neves, 250 - Santo André - 3623 5390 / 9235 5355 / 9245 6986 - mastersegfeli@hotmail.com

# V L EQUIPAMENTOS

A Vitrine do Trabalhador

**Completa Linha de Equipamentos de Proteção Individual**

**Fones: (19) 3671-6372**

Av. Presidente Kenedy, 413 - Centro Casa Branca - SP  
email: vl.equipamentos@hotmail.com

Rua Cel Pentecado, 926,, centro - Santa Cruz da Palmeiras  
Fone 3672-2889/1345 - email: sf.equipamentos@telefonica.com.br  
site: www.sfequipamentos.com.br

# Capoeira

## Leilões

**Leilões todas as quintas-feiras à partir das 19:00**

Esc. (19) 3656.6899  
Cel: (19) 9775.7482  
Recinto (19) 3665.2001  
e-mail: capoeiraleiloes@yahoo.com.br

Capoeira Leilões Rurais Ltda ME  
CNPJ 01.878.228/0001-41  
Insc. E. 453.043.463.110  
Sítio Capoeira - Mococa - SP

# I Workshop de Ovinos tratou da produção comercial dos animais

Evento realizado no Pavilhão da ACE reuniu mais de cem participantes e contou com debates sobre a importância da ovinocultura na região

Fotos: Leandro Gulim



A 38ª EAPIC (Exposição Agropecuária, Industrial e Comercial de São João da Boa Vista) trouxe mais uma novidade na exposição de animais. Foi o I Workshop de Ovinos da Região de São João da Boa Vista, cujo enfoque tratou da produção comercial de ovinos.

O evento ocorreu no dia 12 de julho no Pavilhão da ACE e surpreendeu aos organizadores e visitantes pelo número expressivo de participantes – mais de cem – e conteúdos discutidos. O pecuarista sanjoanense Isaias Valim, criador e comerciante de ovinos, foi o grande idealizador do encontro. E para sua realização contou com total apoio da Comissão Organizadora da 38ª EAPIC, além da prefeitura de São João da Boa Vista, a CATI Regional de São João, o Sindicato Rural, a Capritec de Espírito Santo do Pinhal, a UNIFEOB e o Clube do Cordeiro de Itapira.

O prefeito municipal Nelson Mancini Nicolau foi o moderador dos trabalhos e ressaltou a importância da ovinocultura para a fomentação de emprego na região. Na ocasião ele ainda destacou como a parceria entre a iniciativa pública e privada pode alavancar mais o setor e fazer São João da Boa Vista e região ser referencial no Estado de São Paulo na criação de ovinos.

O pecuarista Edo Osvaldo Mallmann, proprietário da Fazenda

Rondon em Itararé, foi o palestrante convidado e suas palavras trouxeram muitas reflexões para os participantes do workshop. De forma didática, ele falou de suas recentes experiências de viagens à Austrália e Nova Zelândia, onde visitou fazendas de criação de ovinos, e o quanto no Brasil a atividade poderá ser rentável, caso se der maior importância à alimentação, saneamento, manejo e à genética animal. Mallmann acredita que para isso é necessário também combater o marketing negativo, que muitas vezes traz informações incompletas aos criadores e isto prejudica a produção de carne e leite ovinos.

O engenheiro agrônomo Silvio Dória, proprietário da Capritec, discursou sobre o quanto a atividade é economicamente viável, uma vez que há uma demanda de consumo da carne ovina e poucos produtores. Dória ainda chamou a atenção de todos sobre o quanto a região de São João oferece condições para a fomentação do rebanho ovino, inclusive porque há interesse da iniciativa pública para isto.

Já Camila Raineri, zootecnista da USP de Pirassununga, falou sobre a necessidade de planejamento por falta dos produtores e, destacou entre outros itens, a importância de se preparar mão-de-obra qualificada para o trabalho, uma vez que há grande escassez de trabalhadores para esta

atividade pecuária, que tem crescido no Brasil.

Representando a CATI, Francisco Caetano discursou sobre os recursos econômicos, como o FEAP, que o governo do Estado de São Paulo disponibiliza para os pequenos e médios produtores rurais, em especial para os ovinocultores.

Após os debates no Pavilhão ACE, palestrantes, pecuaristas e visitantes participaram de uma degustação de carne de cordeiro preparada por Carlos Soares, executive master chef, vice-presidente da Aregala Brasil, entre outros cargos.

Foi unânime a opinião positiva de todos sobre o I Workshop de Ovinos na 38ª EAPIC. Segundo o ovinocultor e realizador do encontro, Isaias Valim, este evento será um divisor de águas para a ovinocultura de São João da Boa Vista e região. A Comissão Organizadora da 38ª EAPIC, na figura de seu vice-presidente e responsável pelo setor de exposições animais, Waldemar Yazbek, não mediu esforço para a realização do evento. E isto prova que o Recinto de Exposições está mesmo voltando às suas origens e, mais do que shows, é um pólo incentivador da agropecuária regional.

**AGORA EM NOVO ENDEREÇO**

**GARRAFARIA VARGEM GRANDE**

**COMPRA E VENDA DE VIDROS EM GERAL**

LITROS, GARRAFAS  
POTES, GARRAFÕES



CAIXAS E ENGRADADOS  
(inteiras ou quebradas)

Tambores e bombonas de plástico  
latão de 200 litros, baldes,  
galões, containers, etc.



**ACEITAMOS DOAÇÕES  
DE VIDRAÇARIAS**

**CACOS DE VIDRO EM GERAL**

Ideal para  
coxo de animais

FONES: (19) 3641-1135 (19) 9129-0380 / 9281-3244

PAULO MARCELO

RUA ALTINO GADIANI, 118 - JD. SANTA MARTA (AO LADO DO TREVO SANTA MARTA)

**TODA A TECNOLOGIA DOS TRATORES, COLHEITADEIRAS E IMPLEMENTOS LÍDERES DE MERCADO AO ALCANCE DO PRODUTOR. VENHA NOS VISITAR.**



**STIHL**

**SOMASSEY**  
Vitória certa no campo

**MASSEY FERGUSON**



**CASA BRANCA/SP - Rua Domingos Vilela de Andrade, 47 - 19-3671.9500**

Radar Técnico

# Bem estar animal, o que é isto?



Alessandro de Souza  
Médico Veterinário

Muito se houve falar em “bem estar animal”, seus benefícios e seus conceitos. Mas afinal, o que significa este termo? Analisando este argumento

veremos que é o “método usado para medir as condições da vida de um ser humano. Envolve o bem físico, mental, psicológico e o emocional, além de relacionamentos sociais”.

O bem estar animal pode ser visto sobre duas óticas que se confundem e levam a um bem comum: isso no caso de animais destinados a produção é a qualidade do produto e em que condições foi produzido.

O argumento utilizado para a aplicação de estratégias diferenciadas de manejo de bovinos, em foco no bem estar animal, há tempos vem sendo associado à vontade em atingir mercados compradores mais exigentes, que pagam mais por essa diferenciação. Este argumento é válido tendo em vista os investimentos em instalações e equipamentos nos grandes frigoríficos e propriedades rurais, além

do treinamento constante dos colaboradores e estratégias de produção visando este mercado tão promissor.

Existe hoje na mídia um apelo muito forte sobre as condições de criação, manejo e abate levando-se em consideração justamente o “bem estar animal”, fazendo com que cada vez mais e mais os consumidores questionem sobre que condições que determinados produtos foram produzidos. Mas uma questão muito importante neste cenário é a vontade de melhorar do próprio produtor, o qual enxerga neste cenário o benefício econômico de que se seu rebanho for bem tratado e mantido em condições onde exista o “bem estar animal”, sua lucratividade crescerá.

Há exemplos de produtores, grandes, médios e pequenos, que decidiram alterar a maneira com que os animais são manejados dentro de suas propriedades, não por acreditar que seria possível vendê-los por um preço diferenciado, mas sim, por saber que é importante que o ambiente de trabalho dentro de sua empresa, e as vezes dentro de sua casa, seja o melhor possível, trazendo com isso resultados inesperados. Isso vem crescendo rapidamente

e fizeram com que mudassem a maneira de como produzir e criar seus animais.

O produtor rural sabe que se o seu produto tiver qualidade, seu ganho será maior. E se conseguir gerar qualidade do produto com qualidade de condições de produção, a receita certamente será positiva, pois animais em melhores condições ambientais, manejados corretamente, sem gritos, ferrão e sofrimento, tendem a produzir mais e melhor.

Atualmente existe no mercado uma gama de tecnologia voltada para este segmento, como currais inteligentes; corredores para manejo do gado feitos de muro; trocou-se o ferrão por uma vara com um pano, sacola ou plástico na ponta para guiar o gado sem estresse; manejo dentro do curral de forma calma, moderada e mais vezes, fazendo com que o contato com o homem seja o mais próximo e amigável possível; cuidado no transporte de animais bem como pesquisas e estudos



técnicos para evidenciar e convencerem produtores e consumidores de que animais manejados dentro de certos critérios que levam ao bem estar animal provocam menos estresse, acidentes e perdas. Além de trabalho genético com os animais, tornando-os mais fáceis na lida do dia a dia.

Portanto o “bem estar animal” é um conjunto de situações envolvendo o ambiente, as condições de manejo, o interesse do produtor e a necessidades do mercado consumidor, tudo isto voltado para uma produção e um mercado consumidor cada vez mais preocupado com o que colocar na mesa da sua família.

## Na Coopercitrus você encontra toda linha de tratores Valtra

Preços e condições especiais de pagamento, além do serviço de pós venda que assegura a qualidade do bem adquirido!



Venha nos fazer uma visita!  
Rodovia SP 340 - Km 237 - Bairro Industrial  
Casa Branca - Fone: (19) 3671-9230



COOPERCITRUS

## Geada de baixada, afeta parte das lavouras de café no Sul de Minas e parte de São Paulo

Antonio Sérgio  
NewsCafeicultura

Os produtores de café do sul de Minas Gerais ainda avaliam as possíveis perdas com a geada que ocorreu na madrugada do dia 5 de agosto. Enquanto alguns cafeicultores já estimam quebra de até 10% em suas lavouras para a próxima safra, agrônomos de cooperativas ainda agem com cautela, uma vez que as geadas desta sexta-feira ficaram restritas às regiões de baixada, assim como ocorreu no final de junho.

O coordenador de desenvolvimento técnico da Cooperativa Regional dos Cafeicultores de Guaxupé (Cooxupé), Maciel Yukio Nishioka, afirmou que sua equipe detectou geadas de maior intensidade em lavouras de municípios no entorno de Poços de Caldas, mais ao sul da área de abrangência da cooperativa. Segundo ele, as geadas ocorreram em regiões de risco, nas baixadas. Essas áreas não registravam geadas há tempos e ao longo do tempo foram ocupadas com café. Os pontos mais críticos ocorreram em lavouras das cidades mineiras de Botelhos e Campestre. "As perdas ocorrerão, mas ainda não é possível calcular", afirmou.

Segundo o Centro de Previsão do Tempo e Estudos Climáticos (Cptec/Inpe), a temperatura mínima registrada no Aeroporto de Poços de Caldas

nesta madrugada chegou a -3,5 graus Celsius por volta das 6 horas. A leitura só não foi menor que os 3,6 graus negativos de Monte Verde, na

Serra da Mantiqueira. Já em Maria da Fé, entre Varginha e Itajubá, a temperatura mínima foi de -0,7 graus. A partir de amanhã, de acordo com o Cptec, as temperaturas devem subir novamente.

Para Sebastião Márcio, agrônomo da Cooperativa Regional dos Cafeicultores do Vale do Rio Verde (Cocarive), a geada desta madrugada na região mineira de Carmo de Minas, foi mais intensa que a de junho. "Às 8 horas da manhã ainda havia gelo nas plantações", relatou.

Segundo ele, as geadas atingiram lavouras já prejudicadas pelo fenômeno climático de junho, principalmente nas regiões de baixada. Já o produtor Armando Matielli, de Guapé, Minas Gerais, fala em perdas de 10% nas lavouras. "Além das regiões de baixa-



Cláudio Baquião



Plantações entre Nova Rezende e Conceição Aparecida foram afetadas pela geada

das, as áreas de ponteira dos canaviais também foram bastante atingidas", disse. (Agência Estado)

### Lavouras afetadas

Diogo Dias Teixeira de Macedo, da Fazenda Recreio em São Sebastião da Gramma, São Paulo, relatou que no dia 28 de junho ocorreu uma geada moderada na região, atingindo principalmente as baixadas. Segundo ele, as lavouras atingidas já apresentavam sinais que queima das folhas às 10 horas. "As 6h aproximadamente os termômetros marcavam 0,5°C. Nunca havia visto uma geada. Estou no ramo

há 12 anos e ainda não tinha passada por isso. É de assustar com a velocidade da queima e a coloração das folhas", relatou

Já a geada que ocorreu no dia 5 de agosto, que parecia ser menos intensa, foi bem mais prejudicial para as lavouras de café de São Sebastião da Gramma. Segundo ele, as áreas atingidas foram bem mais altas e a temperatura atingiu 0,2°C, contra 0,6°C da última. "Infelizmente as lavouras sentiram bem o frio e a geada. Com toda certeza posso afirmar que a safra de café do ano que vem será menor", lamentou.

### ASSINE O JORNAL DO PRODUTOR

Para assinar é fácil. Quem quiser receber os exemplares no conforto de sua casa ou mesmo em sua empresa, basta entrar em contato com a direção através do e-mail [sacjornaldoprodutor@gmail.com](mailto:sacjornaldoprodutor@gmail.com) para se cadastrar em nosso banco de assinantes e pagar uma taxa anual de **R\$ 50,00 referente apenas a despesas de correio.**

Vale destacar que o Jornal do Produtor é uma publicação mensal, sendo **distribuído gratuitamente** nas associações, cooperativas, sindicatos e demais estabelecimentos ligados ao meio rural da região.



**Agrifonseca**  
Implementos Agrícolas Ltda

Toda linha de Peças para  
reposição de Implementos

Santa Izabel - Cipola  
Assistência Especializada  
Reforma e Manutenção

Tel: (19) 3641-3378

Fax: (19) 3641-3729

Email: [agrifonseca@uol.com.br](mailto:agrifonseca@uol.com.br)

Avenida Municipal, 464  
Pq. Industrial - Vargem Gde. Sul-SP

Adubadeira de Batatas



Plantadora  
Mecânica Kuhn



Pulverizador Kuhn



Rotativas Cemag



## TERRAPLANAGEM BARRO NOVO

Rovilson Ramão

Mineração de Argila e Areia Preparo de solo para formação de pastagens e Plantios

Construção de Barragens, Tanques e Açudes  
Construção de Linhas Adutoras para Pivôs  
Drenagens em Geral Aterros e Desaterros  
Compactação Demolição Curvas de Nivel  
Destoca de Eucalipto, Cafés e outros



Temos Projetistas,  
Desenhistas, Geólogos e  
Topógrafos, para realização de Projetos e  
consultoria para regularização da  
obra perante os órgãos ambientais

Rua Assunta Romano Felipe, 344 - Jd. Paraíso I - Vargem Grande do Sul - Fones (19) 3641-1806 (19) 9838-4755

# Estrelinha pode provocar prejuízo de 80% na citricultura

**Prevenção é a melhor medida contra queda do fruto, amarelecimento e diminuição das folhas provocadas pela doença**

Kamila Pitombeira  
Portal Dia de Campo

Um dos graves problemas que afetam a citricultura é a estrelinha, doença que provoca a queda do fruto e é capaz de comprometer 80% da produtividade da cultura. Segundo o dr. Antonio de Goes, fitopatologista e professor na Universidade Estadual Paulista (UNESP) de Jaboticabal, a estrelinha, também chamada de podridão floral, é causada por um fungo que ocorre nas flores das plantas cítricas. Entre os cítricos, o problema é mais relevante nas laranjeiras doces, nos limões verdadeiros e na lima ácida tahiti.

O professor diz que, com o ataque, cai o fruto da planta, cai o chumbinho e fica apenas o receptáculo do fruto. A planta alimenta então o cálice como se fosse um fruto. Com isso, ocorre um distúrbio fisiológico que se manifesta na forma de amarelecimento e diminuição do tamanho das folhas, além de nervuras mais salientes, o que refletirá na florada do ano seguinte, fazendo com que essa planta floresça algumas semanas depois do seu período normal.



“A infecção se dá, principalmente, quando os tecidos florais mudam da pigmentação verde para a branca. Para a doença se manifestar, é necessário ter em torno de 8 horas de molhamento foliar. Ela é uma doença muito fácil de ser identificada, pois as flores ficam com uma coloração alaranjada”, afirma o fitopatologista.

De acordo com ele, o controle deve ser feito de forma preventiva. Isso porque as pulverizações devem ser feitas em até 48 horas após o contato do fungo com a flor para que se tenha êxito no controle. Depois desse tempo, ele diz que nenhum fungicida funcionará de forma eficiente.

Como medida preventiva, o produ-

tor deve realizar as pulverizações nos estágios de flores, que antecedem a formação dos pigmentos brancos. “Nas regiões de temperaturas mais altas, duas pulverizações são suficientes. Já nas regiões de temperaturas baixas, como as serranas, é importante fazer mais de duas pulverizações, ou seja, quatro, cinco e até seis pulverizações, às vezes. Porém, se existir um histórico da doença em anos anteriores, é importante que o tratamento preventivo seja realizado, inclusive nas primeiras flores que se abrem”, explica Goes.

Ele acrescenta ainda que é importante que o produtor trabalhe com fungicidas na dosagem convencional, indicada pelo fabricante, e no volume

adequado de calda, além de selecionar determinados produtos que tenham antecedentes e que tenham dado excelentes respostas. Nesse caso, ele cita como opções os fungicidas em mistura do grupo dos triazóis e das estrobirulinas. Segundo ele, existem também outras opções como o carbendazim, o tiofanato metílico e o midas, que é uma mistura de fungicida famoxadone mais o ditioicarbamato.

“Muitas vezes, pensamos que quando caem as pétalas, estamos livres da infecção do patógeno nas flores. Isso não é verdade. Temos experiência de que as pulverizações devem ser preventivas, iniciadas na fase cabeça de fósforo, aplicadas também na fase de cotonete e uma aplicação na fase de flor aberta, inclusive em queda de pétala. Mas isso depende muito de quando irá ocorrer o florescimento, das condições de umidade do solo e da temperatura prevalente na área. Uma vez que o fungo ataca, não há mais o que fazer, somente esperar a florada seguinte. Esse prejuízo pode ser superior a 80%” afirma.

**C.C. LONGUINI**  
Comércio de Combustíveis Longuini

**Óleo Diesel à granel entregue à preço de atacado na sua propriedade rural ou empresa.**

Rua do Rosário, 30, VGS, Fone: (19) 3641-1418

**Compramos e armazenamos milho, soja e sorgo**

CREDIBILIDADE E CONFIANÇA

**NOVA SAFRA**  
COMÉRCIO DE CEREAIS LTDA

SANTA CRUZ DAS PALMEIRAS - SP  
Rod. Padre Deslozetta - Km 261 - Cx. Postal 79  
Fone/Fax: (19) 3672-1438  
Cep.: 13.650-000

CASA BRANCA - SP  
Rod. Casa Branca - Mococa - Distrito Industrial - Cx. Postal 07  
Fone/Fax: (19) 3671-5457  
Cep.: 13.700-000

**CHURRASCARIA**  
*Tropeiro Velho*  
Vargem Grande do Sul

Segunda a Sábado:	Marmitex com carne assada	R\$ 8,00
Almoço e Jantar com Rodízio e Self Service	Self Service com carne assada	R\$ 12,90
	Mini rodízio	R\$ 16,90
	Rodízio	R\$ 21,90
	Casal - rodízio completo	R\$ 34,90

**Aos domingos somente Rodízio completo R\$ 27,90**

**Disk Entregas: (19) 3641-6206**

Novo horário de funcionamento  
Aberto todos os dias das 6h (com café da manhã) à 00h  
Inclusive aos sábados, domingos e feriados

Av. Sargento Cassiano, 1417 - Jd. Santa Martha

VISA Internet Wireless