

Divulgação

Vargem Grande do Sul está na Rota da Cachaça

Geest Destilaria teve três produtos premiados durante o II Concurso Estadual de Qualidade da Cachaça Paulista 2025; empresa se destaca na produção de destilados

Pág. 6



Cooxupé está entre as maiores empresas do Brasil

Pág. 3

Começa a 1ª etapa de vacinação contra brucelose

Pág. 11

União Solidária premia Sociedade Humanitária



Pág. 4



Baixe um leitor de QR Code, use a câmera para acessar o nosso site.

artigo

Tirso Meirelles
Presidente da Federação da
Agricultura e Pecuária do
Estado de São Paulo (Faesp)

A proposta de retirar do governo estadual a prerrogativa de definir os valores de cobrança pelo uso da água acendeu um alerta importante entre os produtores rurais paulistas. Em um momento em que a gestão hídrica exige equilíbrio, previsibilidade e responsabilidade técnica, transferir essa competência para um colegiado que não é composto paritariamente, entre governo e sociedade civil, onde a participação daqueles que utilizam a água para produção agropecuária é muito pequena, pode gerar distorções e comprometer a segurança jurídica necessária ao setor produtivo. A água, elemento essencial à agricultura e à pecuária, não pode ser tratada como instrumento de pressão política ou como mecanismo de arrecadação sem critérios claros.

Atualmente, o modelo paulista de gestão dos recursos hídricos nos comitês de bacias, no Comitê estadual de Recursos Hídricos, é tripartite: Estado, municípios e sociedade civil, ao contrário do que acontece nos rios federais, onde a gestão é compartilhada entre integrantes do governo e da sociedade. A Federação da Agricultura e Pecuária do Estado de São Paulo (Faesp) reitera que essa solução com espaços iguais, deve ser buscada. O que se faz necessário — e de forma urgente — é atualizar os critérios de participação nos comitês, garantindo representatividade efetiva, transparência e equilíbrio. Ao reduzir o peso decisório do governo, corre-se o risco de abrir espaço para disputas localizadas, interesses difusos e decisões desalinhadas da realidade técnica e econômica.

Para o produtor rural, esse cenário é especialmente sensível. A agricultura paulista depende de segurança hídrica para manter produtividade, adotar tecnologias sustentáveis e atender às exigências ambientais. A cobrança pelo uso da água, quando bem calibrada, é um instrumento de gestão; quando mal formulada, transforma-se em barreira econômica, penalizando principalmente pequenos e médios produtores, que já enfrentam custos elevados e volatilidade de mercado. A composição atual



Reprodução

Importância: agricultura paulista depende de segurança hídrica para manter produtividade, adotar tecnologias sustentáveis e atender às exigências ambientais

dos colegiados não atendem as premissas de participação, descentralização e transparência que são fundamentais para garantir eficiência, eficácia e efetividade à política pública. A mudança nas regras pode resultar em aumentos imprevisíveis, critérios heterogêneos entre bacias e ausência de uniformidade regulatória — um ambiente hostil a quem produz alimentos, gera empregos e sustenta a economia rural.

A Faesp defende que o debate não deve ser, neste momento, sobre retirar prerrogativas, mas sobre aprimorar as existentes. Atualizar a lei estadual, modernizar os comitês e melhorar a participação social são caminhos sensatos

e responsáveis. Romper a estrutura atual, sem a atualização e os aprimoramentos necessários, ao contrário, ameaça um modelo construído ao longo de décadas e reconhecido por sua eficiência. O produtor rural não teme a regulação — teme a instabilidade. E, no caso da água, recurso cada vez mais disputado, a instabilidade pode significar perdas produtivas, prejuízos econômicos e impacto direto na oferta de alimentos. Manter a prerrogativa estadual é preservar a racionalidade, a previsibilidade regulatória e a segurança que o campo precisa para continuar produzindo de forma sustentável e competitiva.

expediente

Circulação: Vargem Grande do Sul, Aguaí, Águas da Prata,

Casa Branca, Caconde, Divinolândia, Espírito Santo do Pinhal, Itobi, Mococa, Santa Cruz das Palmeiras, Santo Antônio do Jardim, São João da Boa Vista, Mogi Mirim, São Sebastião da Gramma, São José do Rio Pardo, Tambaú, Tapiratiba, Porto Ferreira e Ribeirão Preto. Em Minas Gerais: Sacramento, Araxá, Poços de Caldas e mais alguns municípios do triângulo mineiro.

O Jornal do Produtor é uma publicação mensal, editado à Rua das Mercedes, 391 - Sta Terezinha, Vargem Grande do Sul - SP.

jornaldoprodutor@gmail.com
Fone: (19) 99310-5700

Jornalista Responsável:
Bruno Manson - MTb 46.896

Diagramação: Juliano de Souza
Publicidade e fotos:
Fernando W. Franco - (19) 99717-9097
Impressão: 3 pontos gráfica e editora



**CONFIANÇA
CONSTRUÍDA
COM O TEMPO**

Credibilidade e parceria com quem trabalha de verdade!

FROZONI

São José do Rio Pardo Av. Perimetral, 1191 (19) 3608-2665
São Sebastião da Gramma R. Barão do Rio Branco, 1153 (19) 3646-1705



comercialgomesdotta@gmail.com
www.gomesdotta.com.br

(19) 3671.1700

COMERCIAL DOTTA E SILVA

VEÍCULOS E MÁQUINAS AGRÍCOLAS | VENDAS - COMPRAS - CONSIGNAÇÃO

ROD. SP 340 S/N KM 237 - BAIRRO INDUSTRIAL - CASA BRANCA-SP



Ranger Limited 2021 automática diesel 4x4



Hilux 2014 aro 17 controle tração



MB 2324 Actron ano 2016



Golf Sport line 2012 com teto



V strom 2012 completa



Gran Blazer 99 motor mwm 6 cilindros completa diesel



Toro flex automática freedom completa

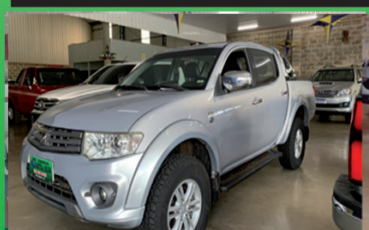

Triton 2014 câmbio manual 87.000 km original



SW4 SRX 7 lugares Automática Ano 2019

Cooxupé está entre as maiores empresas do Brasil

Cooperativa aparece em posição de destaque na Forbes Agro100; desempenho é resultado de uma receita de R\$ 10,69 bilhões em 2024

Phábrica de Ideias/Comunicação Cooxupé

A Cooxupé está, mais uma vez, entre as maiores empresas do Brasil, de acordo com o ranking Forbes Agro100. O levantamento anual da revista destaca as principais companhias do agronegócio nacional e evidencia a importância estratégica do setor para a economia do país.

A lista reúne cooperativas, grupos empresariais e empresas de capital aberto e fechado que atuam nas principais cadeias produtivas brasileiras. O ranking é elaborado com base em indicadores financeiros, especialmente a receita líquida anual, refletindo a dimensão econômica e o desempenho das organizações que movimentam o agronegócio.

Em 2024, o conjunto das empresas listadas alcançou R\$ 1,886 trilhão em receita líquida, ante R\$ 1,826 trilhão registrados em 2023, o que representa crescimento de 3,3%, segundo a publicação.

DESTAQUE

A Cooxupé avançou 13 posições em relação ao levantamento anterior e ocupa a 29ª colocação no ranking Forbes Agro100. O desempenho é resultado de uma receita de R\$ 10,69 bilhões em 2024, superior aos R\$ 6,43 bilhões registrados em 2023. A revista ressalta o papel da cooperativa como uma das principais processadoras e exportadoras de café do Brasil, com presença em mais de 50 países consumidores.

Atualmente, a Cooxupé conta com mais de 21 mil cooperados distribuídos por cerca de 360 municípios localizados nas regiões do Sul de Minas Gerais, Cerrado Mineiro, Matas de Minas e Média Mogiana Paulista.

RELEVÂNCIA E DESEMPENHO OPERACIONAL

A publicação também destaca o otimismo da cooperativa diante do crescimento do consumo global de café. Em 2024, a Cooxupé alcançou o melhor desempenho de sua história, com o recebimento de 6,1 milhões de sacas do grão, sendo 4,9 milhões provenientes



Gigante: Cooxupé conta com mais de 21 mil cooperados distribuídos por cerca de 360 municípios localizados nas regiões do Sul de Minas Gerais, Cerrado Mineiro, Matas de Minas e Média Mogiana Paulista

dos cooperados e 1,2 milhão de terceiros, e exportações que somaram 5,16 milhões de sacas.

No mesmo período, a cooperativa investiu R\$ 91,3 milhões em suas operações, com destaque para a construção de lojas, implantação de estação de recebimento e melhorias na infraestrutura, fortalecendo sua capacidade operacional e logística.

“Alcançar essa posição no ranking demonstra a capacidade da Cooxupé de crescer de forma sustentável, mes-

mo em cenários desafiadores. Seguimos investindo, inovando e ampliando nossa atuação para gerar valor aos cooperados e atender com excelência

os mercados consumidores no Brasil e no exterior”, destacou Carlos Augusto Rodrigues de Melo, presidente da cooperativa.

“Seguimos investindo, inovando e ampliando nossa atuação para gerar valor aos cooperados e atender com excelência os mercados consumidores no Brasil e no exterior.”

Carlos Augusto Rodrigues de Melo
Presidente da Cooxupé

ATACADÃO DA FÁBRICA

ACESSÓRIOS FERRAMENTAS
AGRO INDÚSTRIA

(19) 3641-6043

atacadaofabricacontatos@gmail.com

RUA CAPITÃO BELARMINO RODRIGUES PERES, 678 - CENTRO - VARGEM GRANDE DO SUL - SP

NA SOMASSEY VOCÊ ENCONTRA PEÇAS GENUÍNAS PARA SEU MASSEY FERGUSON COM GARANTIA DE FÁBRICA!



SOMASSEY

(19) 3656 9400
MOCOCA - SP

(19) 3671 9500
CASA BRANCA - SP

(19) 3542 4700
ARARAS - SP

(35) 3299 6600
ALFENAS - MG

(35) 3211 3200
PASSOS - MG

União Solidária entrega carro em Vargem Grande do Sul

Veículo foi destinado à Sociedade Humanitária, instituição que atua no acolhimento de pessoas idosas em situação de vulnerabilidade

Divulgação/Engenho da Notícia

A Sociedade Humanitária de Vargem Grande do Sul foi a ganhadora de um dos três carros um Fiat Mobi, da campanha União Solidária 2025. O prêmio foi entregue no dia 17 de dezembro na agência vargengrandense da Sicredi Dexis. Já os outros dois ganhadores dos veículos são das cidades de Jussara e Ibiporã, ambas do Paraná.

A entrega dos prêmios encerrou oficialmente a campanha de 2025 e foi feita simultaneamente durante uma live comandada pelo presidente da cooperativa, Wellington Ferreira, transmitida a partir da sede da Sicredi Dexis, em Maringá (PR), para várias agências da cooperativa de crédito.

CONQUISTA EM DOSE DUPLA

A Sociedade Humanitária foi contemplada com um automóvel na campanha União Solidária 2025, após o cupom vencedor ter sido doado por Walter Josué Gomes Ruy, integrante da diretoria da entidade. “Todo ano pego um talão de cupons e vendo para os familiares. Nesse ano, como sobram dois, paguei e coloquei ambos no nome da Humanitária”, informou o ex-presidente. O gesto solidário garantiu que o prêmio fosse destinado à insti-



Emoção: autoridades, representantes da Sicredi Dexis e da Sociedade Humanitária durante a entrega do automóvel na agência vargengrandense

tução, que atua no atendimento e acolhimento de pessoas idosas em situação de vulnerabilidade no município.

Por ter vendido o cupom premiado,

a Sociedade Humanitária, que é associado da agência de Vargem Grande do Sul, também ganhou um prêmio de R\$ 1 mil. “Participamos da União Solidária desde o primeiro ano e esse prêmio vem para fortalecer ainda mais o trabalho social desenvolvido pela entidade”, afirmou Fábio Henrique Bedin, atual presidente da instituição.

“A conquista reforça o espírito de cooperação que marca a campanha e evidencia como iniciativas baseadas na união e na generosidade podem resultar em benefícios diretos para a comunidade”, disse Renato Amaral, superintendente da Sicredi Dexis, presente ao evento.

A entrega dos prêmios foi acompanhada pela gerente regional da Daniela Doval, e pelo gerente da agência, Gustavo Raimundo, com sua equipe de colaboradores. Também estiveram presentes o vice-prefeito de Vargem Grande do Sul, Guilherme Nicolau (MDB) e o vereador Antônio Sergio da Silva (Cidadania).

RECORDE ALCANÇADO

A campanha União Solidária é realizada pelo Dexis Instituto, com apoio da

Sicredi Dexis e do Instituto Cocamar. Este ano, arrecadou R\$ 7,5 milhões, impactando mais de 360 mil vidas, com a participação ativa de 564 entidades que, juntas, tiveram aprovados 591 projetos, números que representam o maior volume desde a criação da iniciativa, há oito anos. Ao longo deste período, já foram arrecadados mais de R\$ 36,6 milhões.

Todo o recurso arrecadado fica com as entidades. O realizador e apoiadores se responsabilizam pelos prêmios e gestão da campanha, que este ano distribuiu 27 prêmios, sendo nove iPhones, nove Alexas, três patinetes elétricos, três motocicletas e três carros, num total de oito sorteios ao longo do ano.

CAMPANHA 2026

Durante a live, o presidente Wellington Ferreira já lançou a campanha de 2026, que ganha mais um apoiador: a Cooperativa de Energia Canal Verde, com sede em Maringá. O período de inscrições das entidades que pretendem participar será aberto em 12 de janeiro e encerrado em 5 de março.



- Manutenção e Revenda de Bombas Higra

- Bombas compatíveis com sistemas de irrigação por Pivot Central, pivot Linear, Gotejamento, Inundação e Aspersão.

- Técnicos treinados para dar soluções precisas no seu sistema de bombeamento.

RW
BOMBAS

+55 16 3332-3013
+55 16 99745-3648
+55 16 99704-1794

rwbombas.com.br

Av Estrada de Ferro, 1694
Jardim Santa Theresza
Araraquara (SP)

HIGRA
ASSISTÊNCIA TÉCNICA AUTORIZADA



**Soluções Agrícolas,
Industriais e
Automotivas**



**Peças e acessórios para Máquinas,
Tratores, caminhões e Implementos agrícolas
Rolamentos, Correias, Parafusos etc**

19 9.9466-0601 | 19 3641-8005

Rua Luiz Bortoluzi, 106 – Jd. São José – Vargem Grande do Sul – SP
atendimento.fastolutions@gmail.com.br

Sebrae-SP impulsiona agronegócio regional

Atuação do Escritório Regional em São João da Boa Vista já viabilizou mais de R\$ 2 milhões em investimentos e fortaleceu cadeias produtivas no campo ao longo de 2025

O Sebrae-SP, por meio do Escritório Regional em São João da Boa Vista, vem consolidando uma atuação estratégica no fortalecimento do agronegócio regional, com investimentos superiores a R\$ 2 milhões em projetos, capacitações e ações de inovação ao longo de 2025. A iniciativa, desenvolvida em parceria com entidades públicas e privadas, tem beneficiado diretamente milhares de produtores rurais e organizações do setor, ampliando a competitividade, a produtividade e o acesso a mercados.

A atuação integrada do Sebrae-SP envolve associações, cooperativas, sindicatos rurais, instituições de ensino e parceiros estratégicos, como a Federação da Agricultura e da Pecuária do Estado de São Paulo (Faesp), entidade mantenedora do Serviço Nacional de Aprendizagem Rural (Senar), além de programas estaduais e interestaduais, promovendo soluções estruturantes nas cadeias do leite, café, mel, batata, uva e turismo rural, com impacto econômico e social em toda a região.

INICIATIVAS

O Sebrae-SP tem apoiado de forma decisiva o reconhecimento e o fortalecimento das Cadeias Produtivas Locais (CPLs), oferecendo suporte técnico para a elaboração de projetos e a participação em editais de fomento. Essa atuação tem garantido a captação de recursos expressivos para associações regionais, viabilizando ações coletivas que reduzem custos operacionais, estimulam ganhos de escala e elevam a eficiência produtiva no campo.

Entre as iniciativas de destaque estão as caravanas técnicas realizadas em 2025 para feiras e eventos de referência nacional, ações que possibilitaram aos produtores o contato direto com tendências, tecnologias, inovação e oportunidades de mercado. Soma-se a esse conjunto o apoio à estruturação de biofábricas coletivas, voltadas à redução de custos de produção, ao aumento da eficiência no campo e ao fortalecimento da sustentabilidade das propriedades rurais.

AÇÕES

O Sebrae-SP também atua de forma consistente na qualificação do turismo



Incentivo: Sebrae-SP tem apoiado vários eventos estratégicos para o agronegócio regional

rural, oferecendo capacitações, visitas técnicas e consultorias especializadas, posicionando a atividade como alternativa complementar de geração de renda. No atendimento direto, mais de 3 mil produtores rurais foram beneficiados por capacitações coletivas e orientações individuais, com foco no fortalecimento das ações conjuntas nas cadeias do leite, café e mel.

No campo das ações estruturantes, destaca-se a criação do Núcleo Aliança do Leite, o fortalecimento das identidades regionais das cadeias da batata, da uva e do café — incluindo o apoio ao selo de Indicação de Procedência do Café do Vale da Grama — além da realização de concursos regionais de cafeicultura, que valorizam a qualidade do produto e ampliam a visibilidade dos produtores.

A instituição também incentiva a comercialização e a exposição de produtos regionais em feiras e eventos estratégicos, além de promover missões e visitas técnicas, caravanas para a Feira do Empreendedor (FE25), em São Paulo, e apoiar eventos como o 1º Seminário Nacional da Beterraba (Senabe) e o 1º Encontro Regional de Equinocultura.

QUALIFICAÇÃO E GESTÃO

No eixo da qualificação e da gestão,

foram realizados mais de 60 cursos em parceria com o Senar e mais de 20 eventos voltados ao agronegócio, além do acompanhamento anual e estruturado de mais de 100 produtores por meio do programa Agente Local de Inovação (ALI) Rural. Outro avanço relevante é a estruturação de uma governança interestadual no âmbito do programa Territórios

Empreendedores da Região Vulcânica, fortalecendo a integração e a articulação entre municípios de São Paulo e Minas Gerais. “Nosso foco é gerar resultados consistentes, promover competitividade e garantir que o desenvolvimento econômico regional seja sustentável e inclusivo”, ressaltou Marcos Kremer, gerente regional do Sebrae-SP.

Vargem Grande do Sul está na Rota da Cachaça

Geest Destilaria teve três produtos premiados durante o II Concurso Estadual de Qualidade da Cachaça Paulista 2025

Antes de encerrar 2025, o Governo do Estado de São Paulo lançou a uma nova rota temática visando estimular o turismo e a gastronomia. Depois de implantar as Rotas do Vinho, as Rotas do Café e as Rotas do Queijo, o quarto roteiro prestigia um dos destilados mais emblemáticos do país, com quase 500 anos de história: a cachaça.

Na região das Serras Paulistas, os municípios de Divinolândia, São João da Boa Vista e Vargem Grande do Sul representam as Rotas da Cachaça. A iniciativa reúne produtores tradicionais e atrativos culturais que valorizam a bebida símbolo do Brasil. O projeto é coordenado pela Casa Civil e conta com as contribuições das Secretarias de Turismo e Viagens; de Agricultura e Abastecimento; de Cultura e Economias Criativas; de Desenvolvimento Econômico e da Invest SP.

DESTAQUES

A Rota Serras Paulistas é um destino que combina tradição artesanal e paisagens encantadoras. Entre os destaques estão o Alambique Prosa Caipira, em Divinolândia, que preserva técnicas centenárias, e o Engenho Vale da Serra/Fazenda Santa Maria da Serra, referência na produção de qualidade e que está situado em São João da Boa Vista,

cidade também abriga o Alambique de Cachaça Ipê. Compondo este cenário, Vargem Grande do Sul é lar da inovadora Geest Destilaria, que alia tradição e tecnologia.

“Essa rota é um convite para conhecer a essência da cachaça paulista em meio às paisagens mais belas do estado”, afirmou Roberto de Lucena, secretário de Turismo e Viagens. De acordo com ele, quem passar por esse novo roteiro poderá vivenciar degustações guiadas, harmonizações gastronômicas, trilhas ecológicas e hospedagens rurais, explorando uma região marcada pela hospitalidade e pelo turismo sustentável.

O projeto Rotas da Cachaça reúne oito circuitos em 65 municípios paulistas, fortalecendo o turismo rural e a economia criativa. São Paulo é líder nacional na exportação de cachaça e concentra 46% da produção brasileira, com destilarias que unem tradição e inovação.

Atualmente existem 1.266 estabelecimentos elaboradores de cachaça registrados no Brasil, de acordo com o Anuário da Cachaça 2025, do Ministério da Agricultura e Pecuária. São Paulo experimentou crescimento de 5,9% nos registros de estabelecimentos elaboradores de cachaça catalogados em 2024, de acordo com o anuário.



Conquista: Cristiano Henrique, do Engenho Seu Jácomo, e Marcelo Maaz, da Geest Destilaria, anunciaram premiações obtidas pelas cachaças vargengrandenses

Divulgação



Está chegando o melhor período para ter energia solar:

O VERÃO!

FECHE SEU PROJETO E APROVEITE A ENERGIA DO SOL



ATÉ **18XVEZES**
NO CARTÃO DE CRÉDITO



FINANCIAMENTO EM ATÉ
60X COM CARÊNCIA DE
90 A 120 DIAS*

*SUJEITO A ANÁLISE DE CRÉDITO



INSTALAÇÃO GARANTIDA POR
**PROFISSIONAIS
CERTIFICADOS**



EQUIPAMENTOS
100% WEG

clfenergy.com.br

 [clfenergy](https://www.instagram.com/clfenergy)

 (19) 98203-0156



MAHINDRA
8 ANOS DE BRASIL



MAIS DE 10 MIL UNIDADES EM SOLO BRASILEIRO



AGRO-MINAS
Tratores

DIVINOLÂNDIA SP
35 99746.5619

★★★★★
**A MAIOR
GARANTIA
DO MERCADO
BRASILEIRO**

**MUITO MAIS ECONOMIA E DESEMPENHO
PARA SEU MAQUINÁRIO AGRÍCOLA**



Agora o melhor Óleo Diesel, que você só encontrava nas bombas dos Postos Shell, pode ser adquirido com o preço de atacado, diretamente na sua propriedade rural ou empresa!







Nossa Frota sempre pronta para abastecer a sua propriedade!



C.C. LONGUINI
Comércio de Combustíveis Longuini



**GRUPO
IRMÃOS LONGUINI**
(19) 3641-1418

Rodovia SP 215, km 36, Chácara Primavera
Vargem Grande do Sul, SP - Tel: (19) 3641-1418



Premiadas: as cachaças Seu Jacomo Ouro (Categoria Envelhecidas em Barris de Carvalho), Seu Jacomo (Categoria Branca) e Vapor (Categoria Armazenada) estiveram entre os destaques do concurso paulista

pequenos volumes e grandes experiências para os paladares mais exigentes. Contando com um portfólio diversificado – produzindo desde cachaça, gin, vodka a até absinto e outros destilados – a empresa tem como sócio fundador Marcelo Maaz e conta com uma equipe de produção formada por Murilo Gonçalves, Fernando Cabral, Guilherme Noges, Eula Oliveira e Felipe Bartalini.

BEBIDAS PREMIADAS

Durante a premiação do II Concurso Estadual de Qualidade da Cachaça Paulista 2025 – que ocorreu junto com o lançamento do novo roteiro –, a Geest Destilaria teve três produtos premiados, evidenciando a qualidade de sua produção e elevando o nome de Vargem Grande do Sul no setor. As cachaças premiadas foram a Vapor – que recebeu a certificação prata na Categoria Armazenada –, a Seu Jacomo Ouro – que conquistou a rotulagem prata na Categoria Envelhecidas

em Barris de Carvalho – e a Seu Jacomo – que também obteve a classificação prata na Categoria Branca. A solenidade da entrega das premiações foi realizada no dia 11 de dezembro na Secretaria de Agricultura e Abastecimento (SAA), em São Paulo (SP).

A premiação foi comemorada por Marcelo Maaz e Cristiano Henrique, do Engenho Seu Jacomo, que gravaram um vídeo para anunciar a conquista nas redes sociais. “Além de fazer parte desse projeto, nossa destilaria também foi premiada com três medalhas de prata, com nossa cachaça Vapor e também, com as cachaças Prata e Ouro da @engenhoseujacomo [Engenho Seu Jacomo]. Trazer esse reconhecimento para Vargem Grande do Sul é uma grande satisfação! Que esse roteiro seja muito bem explorado, porque nele contém indicações das melhores cachaças do estado, e nós fazemos parte disso!”, destacou a Geest Destilaria, em publicação no Instagram.

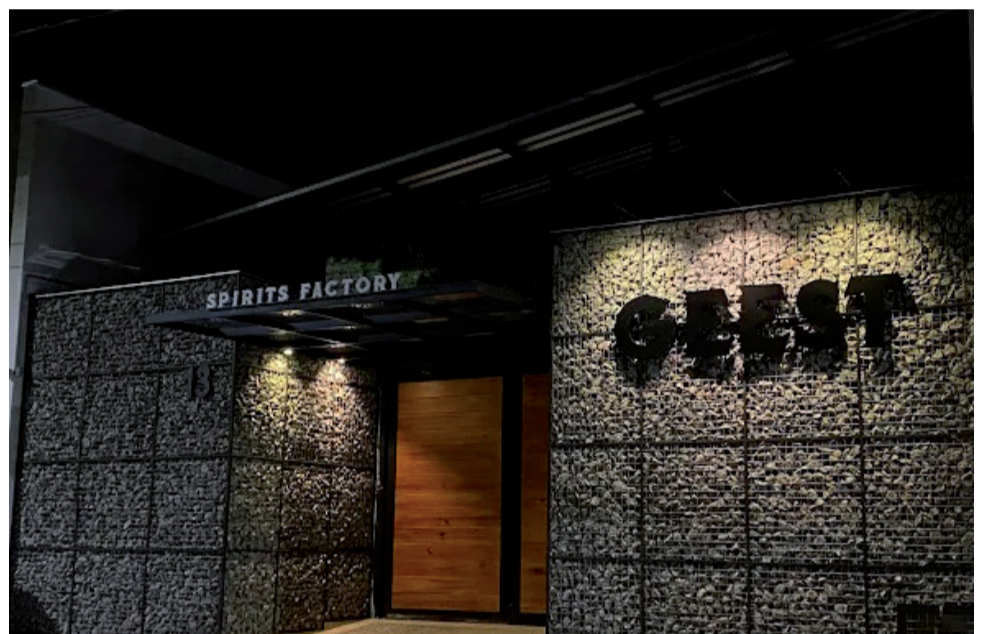

Geest Destilaria: empresa vargengrandense produz desde cachaça, gin, vodka a até absinto e outros destilados

PORTIFÓLIO DIVERSIFICADO

Localizada na região central de Vargem Grande do Sul, a Geest – palavra

de origem holandesa, que em tradução livre significa “espírito”, “força vital” – foi projetada para desenvolver

Para nós inovação e qualidade são valores inquestionáveis em cada decisão do nosso dia a dia

SPIRITS FACTORY

A GEEST É UMA DESTILARIA DE VARGEM GRANDE DO SUL



@GEESTDESTILARIA
RUA IVO RODRIGUES, 13 - CENTRO, VARGEM GRANDE DO SUL

COPEAGRO

Irrigação e agrícola



O pivô do Brasil



CARRETÉIS

AV: WALTER TATONI, Nº 618 - (19) 3641-2028 | (19) 99926-1100

São José do Rio Pardo recebe projeto Semear é Cuidar

Iniciativa do Sistema Faesp/Senar reforça a importância do diagnóstico precoce e amplia o acesso à informação e a exames preventivos no meio rural

Promovido pela Federação da Agricultura e Pecuária do Estado de São Paulo (Faesp) e pelo Serviço Nacional de Aprendizagem Rural (Senar), o projeto Semear é Cuidar encerrou 2025 percorrendo os municípios do interior paulista com ações voltadas à prevenção do câncer de mama e do câncer do colo do útero, reforçando a importância do cuidado com a saúde das mulheres no meio rural. A atividade integra o Projeto Saúde no Campo, que busca ampliar o cuidado e a orientação em relação à saúde.

No dia 17 de dezembro, dois encontros do Semear é Cuidar, ambos voltados à saúde da mulher do campo, foram realizados em São José do Rio Pardo, com o apoio do Sindicato Rural local.

A programação ocorreu no Grêmio Nestlé e contou com aproximadamente 100 participantes. As ações reforçaram a necessidade de colocar a prevenção e o autocuidado no centro das prioridades, promovendo conscientização coletiva e fortalecendo a parceria com a instituição sindical.

“O Encontro foi carregado de energia, troca e propósito, sempre voltado à força da mulher rural — aquela que move



Marcelo Trinca/Evidência Revista

Organização: Nei Minussi e equipe do Sindicato Rural durante o evento

o campo, atravessa montanhas e segue firme, como os rios, transformando realidades todos os dias”, destacaram Nei Minussi, presidente do Sindicato Rural, e também Leo Minussi, coordenador do Senar no município, durante entrevista

ao portal Minha São José.

“Cuidar da saúde de quem produz é fundamental para o desenvolvimento sustentável do meio rural”, diz Juliana Farah, presidente da Comissão Semeadoras do Agro, da Faesp, que está à frente dessas ações em conjunto com Sindicatos Rurais, a ONG Orientavida, e parceria com as prefeituras e secretarias municipais de saúde.



Divulgação/Faesp/Senar

Semear é Cuidar: encontro voltados à saúde da mulher rural reuniu grande público em São José do Rio Pardo

Nossos pivôs estão em **todo o Brasil!**



Somos uma empresa **100% brasileira**



ESTAMOS ATENDENDO TODA REGIÃO DE ALFENAS E DO SUL DE MINAS





ASPERCAMPO

TUDO PARA IRRIGAÇÃO

(19) 3641-5756 | 9.9853-8259 | rogerio.aspercampo@terra.com.br
Av Virgílio Forlin, 230 - Jd. Primavera - Vargem Grande do Sul - SP



IRRIGAÇÃO CONVENCIONAL E POR ASPERSÃO
TEMOS TUBOS E CONEXÕES TIGRE
PIVÔ CENTRAL E CONVENCIONAL
TUBOS PVC - AÇO - ALUMÍNIO
PROJETOS E INSTALAÇÕES
IRRIGAÇÃO POR GOTEJAMENTO



TIGRE

Linha Irrigação

Tubos e conexões





Núcleo define planos para fomento da pecuária leiteira

Ações de fortalecimento do setor e nova identidade visual estiveram entre os temas tratados em reunião realizada no Sítio Rio Claro, em São João da Boa Vista

O Núcleo de Produtores de Leite realizou sua última reunião de 2025, em dezembro, no Sítio Rio Claro, em São João da Boa Vista. Durante o encontro, os participantes encerraram o ano com chave de ouro e iniciaram o planejamento estratégico para 2026, definindo as ações de fortalecimento do setor.

O encontro contou com a participação de Ricardo Colletta, da Diretoria de Assistência Técnica Integral (CATI), especialista em Agroindústria, que apresentou orientações sobre regras, critérios e requisitos para agregação de valor, contribuindo para o alinhamento técnico dos produtores.

A reunião também marcou a aprova-

ção da nova identidade visual do grupo, que passa a adotar o nome Aliança do Leite – Serra da Mantiqueira, alinhando o trabalho do núcleo à representatividade regional. Ao final das atividades, os participantes realizaram uma confraternização, marcando o encerramento do ciclo de 2025.

TRABALHO EM CONJUNTO

O Núcleo de Produtores de Leite é uma iniciativa que envolve a Associação Comercial e Empresarial de São João da Boa Vista, Sebrae-SP, Sindicato Rural, CNA Brasil, UniFEOB, Prefeitura de São João da Boa Vista, Agência de Desenvolvimento Socioeconômico e a CATI.



Divulgação/ACE



Planejamento: núcleo se reuniu em dezembro para debater as ações que promoverá ao longo de 2026 visando fortalecer a pecuária leiteira

Programa Brasil Mais Produtivo tem 125 vagas na região

O Sebrae-SP está com inscrições abertas até 27 de fevereiro para o Programa Brasil Mais Produtivo, que disponibiliza 125 vagas gratuitas na região de São João da Boa Vista. A iniciativa é voltada a Microempresas (MEs) e Empresas de Pequeno Porte (EPPs) interessadas em inovar, elevar a produtividade e aprimorar a gestão, por meio de acompanhamento técnico especializado ao longo de seis meses. As inscrições devem ser realizadas online e para saber mais detalhes, basta entrar em contato pelo WhatsApp (19) 3638-1117.

O programa é totalmente subsidiado pelo Sebrae-SP e oferece atendimento personalizado, com foco na melhoria de processos internos, gestão empresarial, relacionamento com clientes e adoção de soluções inovadoras. O acompanhamento é realizado por Agentes Locais de Inovação (ALIs), profissionais bolsistas capacitados que atuam diretamente nas empresas participantes.

Durante o ciclo do programa, cada empresa contará com no mínimo oito atendimentos individuais, estruturados a partir dos desafios específicos do negócio, além de dois encontros coletivos, que estimulam a troca de experiências, o networking e o aprendizado prático sobre inovação aplicada ao cotidiano

empresarial. A metodologia utilizada é reconhecida por promover ganhos concretos de eficiência, competitividade e faturamento.

DIFERENCIAL

Segundo Josiani Leite, analista de negócios do Sebrae-SP e gestora do programa na região de São João da Boa Vista, o Brasil Mais Produtivo tem papel estratégico no fortalecimento dos pequenos negócios. “O programa foi estruturado para apoiar o empresário de forma prática e objetiva, identificando oportunidades reais de melhoria e inovação. Ao longo do acompanhamento, o empreendedor percebe ganhos na organização, na produtividade e na tomada de decisão, refletindo diretamente no desempenho do negócio”, destacou.

Podem participar empresas com até um ano de CNPJ que não tenham participado do programa em 2025. Negócios que integraram ciclos anteriores ao ano de 2025 estão aptos a se inscrever novamente.

O PROGRAMA

Em todo o Estado de São Paulo, o Programa Brasil Mais Produtivo disponibiliza 6.820 vagas para micro e pequenas empresas interessadas em aumentar o

faturamento de forma inovadora. Em âmbito nacional, a iniciativa já atendeu mais de 93 mil empresas, com resultados expressivos, como aumento médio de 24,4% na produtividade e crescimento de 11,4% no faturamento, já descontada a inflação.

O Brasil Mais Produtivo é exclusivo para microempresas (ME) e empresas de pequeno porte (EPP) que desejam inovar e implementar melhorias contínuas. Mais informações também podem ser obtidas pelo telefone 0800 570 0800.

AGRO MAXX
FLEX SAIS
K8844
FERTILIZANTE MINERAL MISTO

FLEX SAIS
K8844
FERTILIZANTE MINERAL MISTO

O AGROMAXX FLEX SAIS K 8844 é fertilizante que contém os principais nutrientes: Nitrogênio, fósforo e potássio em proporções adequadas para um crescimento seguro de suas plantas.

Promove bom desenvolvimento radicular devido à presença de Fósforo, além dos efeitos promovidos pelo Nitrogênio e Potássio.

Fertilizer
agrosociências

AGRO & MAXX

(19) 99872-4745
Casa Branca - SP
agromaxx.com.br

COM ESSA PARCERIA É CONFIANÇA NO MELHOR RESULTADO!



CREDIBILIDADE E CONFIANÇA NA COMPRA E ARMAZENAGEM DO SEU MILHO, SOJA E SORGO.



NOVA SAFRA

NOVA SAFRA COMÉRCIO DE CEREAIS LTDA

CASA BRANCA - SP
Rod. Casa Branca - Mococa Distrito Industrial - Cx. Postal 07
Fone/Fax: (19) 3671-1457

Cidades são premiadas por boas práticas agropecuárias

Nenhuma das prefeituras da região de São João da Boa Vista conseguiu se projetar no Programa Município Agro

As Prefeituras de Piracicaba, Adamantina e Joanópolis venceram a 7ª edição do Programa Município Agro – Ranking Paulista, uma iniciativa da Secretaria de Agricultura e Abastecimento (SAA). Como prêmio, cada cidade receberá R\$ 200 mil pela liderança em sua respectiva categoria. O anúncio foi realizado em dezembro no Palácio dos Bandeirantes, em São Paulo (SP).

O ranking é dividido em três categorias, de acordo com o Produto Interno Bruto (PIB) municipal: o Grupo 1 abrange os municípios com PIB de R\$ 3 bilhões a R\$ 90 bilhões, enquanto que o Grupo 2 é composto por aqueles com PIB de R\$ 500 milhões a R\$ 3 bilhões e o Grupo 3 formado por aqueles com o PIB de R\$ 30 milhões a 500 milhões.

Neste ciclo, os segundos colocados foram Limeira, Pedreira e Timburi; cada um ganhará R\$ 150 mil. As terceiras posições ficaram com Jundiá, Itápolis e Pracinha, que receberão R\$ 100 mil cada. Ao todo, 90 cidades serão bonificadas.

Para esta edição, o governo paulista destinou R\$ 6 milhões aos municípios melhor avaliados dentre os 404 participantes, reforçando ações estratégicas



Solenidade: Prefeitura de Piracicaba ficou em primeiro lugar no programa e foi premiada com R\$ 200 mil

e ampliando o desenvolvimento rural sustentável.

FORA DO RANKING

Apesar do potencial agropecuário, nenhuma das cidades da região de

São João da Boa Vista conseguiu se projetar no ranking que contempla 125 municípios nesta edição do programa, o que mostra a necessidade das prefeituras locais desenvolverem e a implantarem políticas

públicas voltadas ao setor agropecuário.

MUNICÍPIOS RANQUEADOS

Além dos premiados, a SAA certificou mais 35 municípios, por conquistarem pontuação igual ou superior a 50. Aqueles que receberão recursos financeiros poderão empregá-los em ações de custeio ou investimento relacionadas ao desenvolvimento agropecuário paulista.

“O Município Agro – Ranking Paulista estimula a melhoria contínua da gestão pública no campo, além de possibilitar o acesso a recursos, programas e convênios com o Governo do Estado”, explicou o diretor da CATI, Ricardo Pereira.

Para Fabiana Gouvêa, coordenadora técnica do Programa Município Agro, cada prática adotada, cada política pública bem planejada e cada ação de gestão implementada representam mais do que números: representam cidadania, segurança alimentar, renda e dignidade para quem vive e produz no campo. “A gestão eficiente é o que transforma realidades e impulsiona o agro paulista”.

vischi
madeiras



O detalhe que faz toda a diferença!



- Madeiras e Telhas
- Esquadrias
- Móveis Planejados
- Decks
- Ferragens

Excelência na arte e na qualidade desde 1964.

Tel: (19) 3651-3740

WhatsApp (19) 95321-0251

Rua Luiz Gama, 158 - Largo São João Espírito Santo do Pinhal - SP



TERRA TRATORES

Oficina Mecânica e Peças de Tratores e Máquinas Agrícolas



Email: lupercio.dutra@gmail.com | Fone: (19) 3671-2499

Cel: (19) 99285-0510 Vivo | (19) 992542021 Claro

RUA JOSÉ SORIANO, 290 - B. INDUSTRIAL - CASA BRANCA - SP



PRODUZA MAI\$\$\$



Parceria
Confiança
Compromisso
Segurança



Começa a primeira etapa de vacinação contra brucelose

Imunização vai até 30 de junho e é destinada às bovinas e bubalinas de três a oito meses de idade

Divulgação/SAA

Já está em vigor a primeira etapa de 2026 da campanha de vacinação contra a brucelose no Estado de São Paulo. De acordo com a Defesa Agropecuária, órgão da Secretaria de Agricultura e Abastecimento (SAA), a imunização vai até 30 de junho e é destinada às bovinas e bubalinas de três a oito meses de idade.

Por se tratar de uma vacina viva, passível de infecção para quem a manipula, a aplicação da dose deve ser feita por um médico-veterinário cadastrado que, além de garantir a correta administração do imunizante, também fornecerá o atestado ao produtor. A relação dos profissionais cadastrados está disponível no site da Defesa Agropecuária [www.defesa.agricultura.sp.gov.br/credenciados/].

O médico-veterinário responsável, ao cadastrar o atestado no sistema informatizado de Gestão de Defesa Animal e Vegetal (Gedave) – em um prazo máximo de quatro dias a contar da data da aplicação da dose e dentro do período correspondente à vacinação – validará a imunização dos animais.

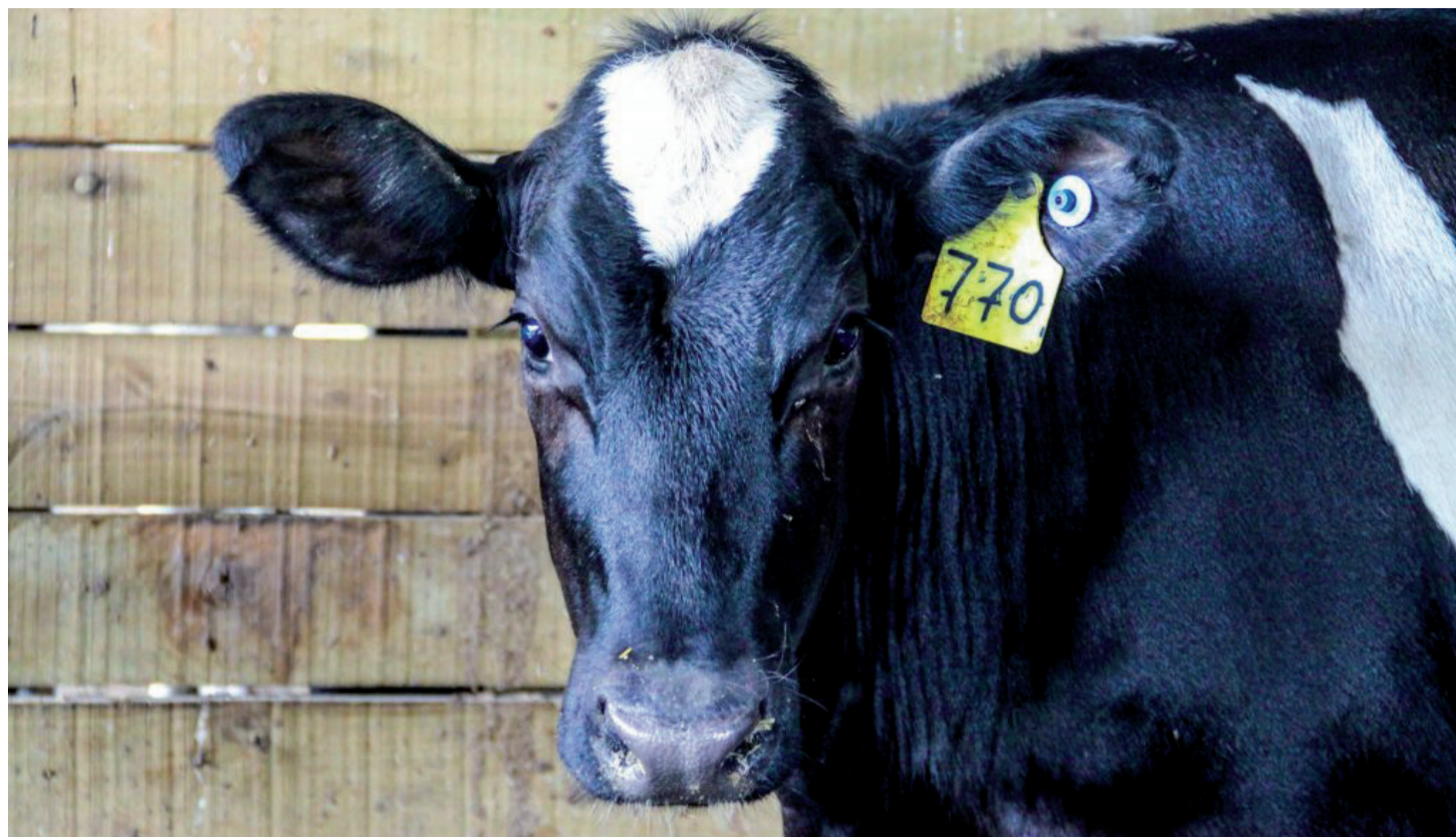

Identificação: animais imunizados receberão bottons auriculares para identificar o tipo de vacina que receberam

IDENTIFICAÇÃO

Está em vigor desde outubro de 2024 no Estado de São Paulo, o modelo alternativo de identificação – o primeiro do país aprovado pelo Ministério da Agricultura e Pecuária (MAPA) – de vacinação contra a brucelose. Trata-se da utilização de bottons auriculares, uma alternativa não obrigatória à marcação a fogo que além do bem-estar animal, estimula a produtividade e a qualidade do manejo, além de aumentar a segurança do produtor e do veterinário responsável pela aplicação do imunizante.

De acordo com as portarias, o botton amarelo é usado para a identificação dos animais que receberam a vacina B19, enquanto que o botton azul identifica as fêmeas imunizadas com a vacina RB 51. Anteriormente, a identificação era feita com marcação a fogo indicando o algarismo do ano corrente ou a marca em “V”, a depender da vacina utilizada.

Em caso de perda, dano ou qualquer alteração que prejudique a identificação, o produtor deverá solicitar uma

nova aplicação, a qual será feita pelo médico-veterinário responsável ou pela Defesa Agropecuária.

Havendo a impossibilidade da aquisição do botton, o animal deverá ser identificado conforme as normativas vigentes do Programa Nacional de Controle e Erradicação da Brucelose e Tuberculose (PNCEBT). A Defesa Agropecuária informa ainda que o uso do botton só é válido dentro do território

paulista, não sendo permitido o trânsito de animais identificados de forma

alternativa para demais estados da federação.

30 de junho

É a data limite para a imunização contra a brucelose; campanha é voltada às bovinas e bubalinas de três a oito meses de idade



IL CABRAN
A ILUMINADORA DE CASA BRANCA LTDA

INVISTA EM ENERGIA SOLAR E ECONOMIZE TODOS OS DIAS!

E MAIS: EQUIPE TÉCNICA DISPONÍVEL 24H POR DIA, 7 DIAS POR SEMANA PARA SUPORTE E MANUTENÇÃO.

- Redução real na conta de energia
- Baixo impacto ambiental
- Valorização do imóvel
- Fonte renovável e inesgotável

Faça um orçamento sem compromisso! Atendimento em toda a região.

(19) 3671-1227
www.ilcabran.com.br

Haygo Tech
pesquisa e consultoria agrônômica

*Soluções Inovadoras | Reconhecimento
Integridade e Transparência*

Pesquisa e Consultoria Agrônômica

Pesquisa e consultoria agrônômica envolvem atividades fundamentais para o desenvolvimento e aprimoramento da agricultura. Essas áreas desempenham um papel crucial em diversos aspectos para o sucesso no campo. Contamos com Assistência Técnica, Planejamento Agrícola, Gestão Integrada de Propriedades.

Importância da Pesquisa

A pesquisa desempenha um papel essencial em diversos aspectos fundamentais para o desenvolvimento sustentável e eficiente da agricultura. Visando desenvolver novas variedades de culturas mais produtivas e resistentes a pragas e doenças, além de otimizar práticas de manejo que aumentem a produtividade por unidade de área cultivada. Contribuir para o desenvolvimento econômico ao aumentar a eficiência na produtividade.



Fazenda Água Santa - SP-340, Km 243 - Rural, Casa Branca - SP, 13700-000

Endereço



Segunda à Sexta - 07h30 às 17h
Sábado e Domingo - Fechado

Funcionamento



joaopedro@haygotech.com.br
suporte@haygotech.com.br

Emails



(19) 98188-0482
João Pedro Gomes

Telefones

SP investirá R\$ 3,5 milhões no combate ao greening

Montante será destinado à contratação de equipes técnicas que atuarão no enfrentamento da praga em pontos estratégicos do território paulista

O Governo de São Paulo, por meio da Secretaria de Agricultura e Abastecimento (SAA), anunciou a abertura do Edital Público SAA nº 03/2025, que tem como objetivo a contratação de 28 profissionais que atuarão em conjunto com servidores da Defesa Agropecuária no combate ao HLB/greening, doença que ameaça a citricultura em todo o mundo. A estimativa de investimento anual para esta colaboração é de R\$ 3,6 milhões.

“Essa é uma medida fundamental para a preservação da cadeia da citricultura em nosso Estado. Mais monitoramento é sinônimo de maior segurança e consequentemente, maior produtividade para os pomares paulistas. São Paulo concentra aproximadamente 80% da produção nacional e gerou quase 50 mil empregos só em 2024”, afirmou o secretário executivo de Agricultura e Abastecimento, Alberto Amorim.

A contratação se dará por meio de termo de colaboração com uma Organização da Sociedade Civil (OSC) e terá validade de um ano, podendo ser prorrogado para os anos subsequentes. Os profissionais atuarão divididos em seis equipes, sendo dois engenheiros-agrônomo, 24 inspetores de pragas e dois auxiliares administrativos. Cada equipe contará com quatro inspetores de pragas, dois engenheiros-agrônomo e dois profissionais da área administrativa. As propostas das OSCs podem ser apresentadas até 26 de janeiro. “Serão profissionais que estarão focados em inspeções de greening nos ajudando a regionalizar as ações do Estado e ter medidas diferentes de acordo com a incidência da doença”, comentou Alexandre Paloschi, engenheiro-agrônomo e chefe do Departamento de Defesa Sanitária Vegetal (DSV). “Com reforço na fiscalização, pretendemos ter maior sucesso no controle efetivo do psílido, inseto vetor da doença”, acrescentou.

COMBATE

A Defesa Agropecuária atua com ações sanitárias, fiscalização e orientação técnica em todo o território paulista,



Reprodução/SAA

Ameaça: o Huanglongbing (HLB) – conhecido popularmente como greening – é a doença mais devastadora dos citros no mundo

ta, além de seguir na linha de frente no combate a doenças como o HLB/greening e o cancro cítrico. A legislação em vigor estabelece medidas rigorosas de defesa sanitária vegetal, como a proibição do comércio ambulante de mudas cítricas, prática que representa risco significativo à sanidade dos pomares comerciais. Em 2025, foram 17.549 propriedades fiscalizadas para HLB, totalizando 60.316 mudas retiradas de circulação. Além disso, foram realizadas 26 palestras educativas para público externo. O órgão mantém um canal direto para denúncias sobre pomares abandonados ou mal manejados.

Em maio de 2025, a Secretaria de Agricultura e Abastecimento publicou duas resoluções que intensificam as ações de combate à doença. A Resolução nº 23/2025 proíbe o plantio e a manutenção de plantas hospedeiras

da bactéria em todos os imóveis mantidos ou gerenciados pela Secretaria e a Resolução nº 24/2025 a qual proíbe a produção e plantio de mudas de murta, bem como o comércio, o transporte e a utilização da murta no paisagismo urbano em áreas públicas e privadas em todo o território paulista, exceto para plantas destinadas à pesquisa científica e devidamente cadastradas na Defesa Agropecuária.

DISSEMINAÇÃO

Com base no Levantamento de Greening 2025 do Fundo de Defesa da Citricultura (Fundecitrus), a incidência da doença no cinturão cítrico de São Paulo segue elevada, passando de 44,35% em 2024 para 47,63% em 2025, com aumento também da severidade média das plantas afetadas, o que mantém o cenário de atenção para o setor. A boa notícia é que, pelo segundo ano consecutivo, houve redução da taxa de crescimento da doença, com avanço menor do que em anos anteriores, além de queda expressiva da incidência em pomares mais jovens, indicando maior eficiência das estratégias de controle, erradicação de plantas doentes e manejo preventivo adotadas pelos citricultores paulistas.

LINHA AGRÍCOLA

PNEUS NACIONAIS E IMPORTADOS

Pneus para Tratores, Maquinas e Caminhões

ATENDEMOS TODA REGIÃO



- Alinhamento e Balanceamento de Pneus e Rodas
- Alinhamento para Caminhões e Carretas Traseiro Computadorizado
- Suspensão e Amortecedores
- Pneus e Rodas
- Serviços de Mecânica
- Som alarmes e acessórios
- Insufilm e Parabrisas

MANO PNEUS
AUTO CENTER

Tudo para seu carro em um único lugar

Rua Antônio Reis de Oliveira, 47



(19) 3641.4545

Jd. São José - Vargem Grande do Sul - SP



Avenida Centenário, 121 - anexo 142 -
Parque Industrial Nestor Bolonha - Vargem Grande do Sul



CercaViva
AGRO COMERCIAL

TUDO PRA ATENDER VOCÊ AMIGO PRODUTOR
ADUBOS | SEMENTES | DEFENSIVOS | FOLIARES

Telefones:

(19) 9 9965-4129

(19) 9 9964-4920

30
anos

CercaViva
AGRO COMERCIAL

FRANQUEADO
GOPLAN
AGRONEGÓCIO

MATRIZ MOGI GUAÇU/SP
Rua Vicente Bernardes de Souza, 900 - Parque Residencial Nova Canaã
cercaviva@cercaviva.agr.br
(19) 3861-2355 - (19) 3891-2630