

## Prosa com o Produtor reúne 800 associados

Circuito de palestras voltadas ao segmento ocorreu em São João da Boa Vista e Piracicaba, com a exposição de parceiros estratégicos da Sicredi Dexis — Pág. 6



**Jornal do Produtor:  
14 anos divulgado  
as notícias do agro**

Pág. 2

**Vargem Grande do Sul  
comemora 149 anos**



Baixe um leitor de  
QR Code, use a câmera  
para acessar o nosso site.

**Sacas de cafés  
são furtadas em  
Divinolândia**

Pág. 11

Pág. 5

# Jornal do Produtor: 14 anos divulgando o agro

Neste mês de setembro o Jornal do Produtor celebra 14 anos de fundação. Com sede em Vargem Grande do Sul, o periódico surgiu com o intuito de divulgar o potencial agrícola e pecuário da região, bem como os principais fatos e acontecimentos do agronegócio. Atualmente o JP é administrado por Fernando Wagner Franco e conta com o jornalista Bruno Manson na área editorial e Juliano de Souza como diagramador.

A história do Jornal do Produtor teve início em 2009, a partir de uma ideia do fotógrafo Ricardo Cardoso de Lima, proprietário do estúdio Falcão Foto & Arte. A proposta era criar um veículo de comunicação que fosse focado exclusivamente a notícias da agricultura e pecuária na região. Com o apoio Fernando – responsável pelas áreas administrativa e comercial – e de Bruno, o projeto se concretizou e se expandiu, ganhando

popularidade no meio rural.

Por meio de muito trabalho – e muitas noites em claro –, o jornal foi lançado, tendo entre seus principais apoiadores a Cooperativa dos Bataticultores da Região de Vargem Grande do Sul (Cooperbatata), a Associação dos Bataticultores da Região de Vargem Grande do Sul (ABVGS) e também o escritório regional da Coordenadoria de Assistência Técnica Integral (CATI).

## DIFERENCIAL

Com o passar dos anos, o JP foi conquistando mercado e ganhando popularidade, graças ao seu conteúdo sempre focado no agronegócio regional. O jornal procura mostrar todas as novidades do setor rural das 16 cidades que compõem a região administrativa de São João da Boa Vista e também de municípios próximos situados em Minas Gerais.

## DISTRIBUIÇÃO

O Jornal do Produtor é distribuído gratuitamente em associações, sindicatos rurais, casas da agricultura e estabelecimentos comerciais que atuam no setor agropecuário de toda região. Além disso, todos os associados da Cooperbatata recebem a edição. Toda essa logística tem apenas um objetivo: levar a informação com precisão diretamente aos produtores e às instituições ligadas à agropecuária.

Esta forma estratégica de distribuição dos exemplares faz com que o JP esteja presente em aproximadamente 30 municípios, isso desde o interior de São Paulo e no Ceasa de Campinas (SP), além do Sul de Minas Gerais.

## PRESEÇA NOS MAIORES EVENTOS

Além de retratar a realidade do campo, o JP está presente em grandes eventos como a Agrishow - Feira Internacional de Tecnologia Agrícola em Ação, em Ribeirão Preto (SP); a Femagri - Feira de Máquinas, Implementos e Insumos Agrícolas, em Guaxupé (MG), a Hortitec - Exposição Técnica de Horticultura, Cultivo Protegido e Culturas Intensivas, em Holambra (SP), entre outros eventos importantes ligados ao agronegócio.

## EDIÇÃO IMPRESSA

O Jornal do Produtor é uma publicação mensal, editado no formato Berlim, o que lhe diferencia dos demais periódicos



**Primeira edição:** o agricultor Carlos Alberto de Oliveira, o conhecido Carlitão, foi o primeiro entrevistado do Jornal do Produtor, em setembro de 2009

que circulam na região. Outro diferencial é o layout atrativo, com uma disposição do texto 'suave' para facilitar a leitura e fotos em destaque.

## INTERNET E REDES SOCIAIS

O Jornal do Produtor também tem sua página na Internet – [www.jornaldoprodutor.com.br](http://www.jornaldoprodutor.com.br) –, que traz informações sobre o jornal e contém todas suas edições disponíveis para download. Nas redes sociais, o JP conta com sua fanpage no Facebook e também perfil no Instagram - @jornaldoprodutor.

## expediente



Circulação: Vargem Grande do Sul, Aguiá, Águas da Prata, Casa Branca, Caconde, Campinas (Ceasa), Divinolândia, Espírito Santo do Pinhal, Itobi, Itapetininga, Mococa, Santa Cruz das Palmeiras,

Santo Antônio do Jardim, São João da Boa Vista, Mogi Mirim, São Sebastião da Gramma, São José do Rio Pardo, Jau, Tambaú, Tapiratiba, Porto Ferreira, Ribeirão Preto, Bauru e Lençóis Paulista. Em Minas Gerais: Sacramento, Araxá, Poços de Caldas e mais alguns municípios do triângulo mineiro.

O Jornal do Produtor é uma publicação mensal, editado à Rua das Mercedes, 391 - Sta Terezinha, Vargem Grande do Sul - SP.

[jornaldoprodutor@gmail.com](mailto:jornaldoprodutor@gmail.com) - Fone: (19) 99310-5700

### Jornalista Responsável:

Bruno Manson - MTB 46.896

Diagramação: Juliano de Souza

Publicidade e fotos:

Fernando W. Franco - (19) 99717-9097

Redes sociais: Emily Franco

Impressão: 3 pontos gráfica e editora

**CG** **COMERCIAL DOTA E SILVA**  
VEÍCULOS E MÁQUINAS AGRÍCOLAS - VENDAS - COMPRAS - CONSIGNAÇÃO  
**(19) 3671.1700**  
ROD. SP 340 S/N KM 237 - BAIRRO INDUSTRIAL - CASA BRANCA-SP  
[comercialgomesdotta@gmail.com](mailto:comercialgomesdotta@gmail.com) [www.gomesdotta.com.br](http://www.gomesdotta.com.br)

ENCONTRE A FERRAMENTA **IDEAL** NA DIMAVAL

**SUA OBRA COM O MELHOR RESULTADO É COM A GENTE!**

**DIMAVAL**  
SEU SHOPPING DO CAMPO, INDÚSTRIA E LAZER  
DIMAVAL - DISTRIBUIDORA DE MÁQUINAS AGRÍCOLAS VIANCO LTDA

# PRODUZA MAI\$\$\$

Parceria  
Confiança  
Compromisso  
Segurança

**JUMA-AGRO**  
TECNOLOGIAS PARA  
ALTAS PRODUTIVIDADES



# Festival Gastronômico da Jabuticaba reúne 52 expositores

Além dos pratos e produtos feitos com a fruta, evento conta com shows e apresentações, totalizando 25 atrações

Um grande público tem marcado presença no 7º Festival Gastronômico da Jabuticaba em Casa Branca. Realizado na Praça do Rosário, o evento acontece de 6 a 10 e 14 a 17 de setembro, contando com os diversos pratos feitos a partir da fruta e também artesanato. Ao todo, 52 expositores participam desta edição. Além disso, a festividade conta com muita música e passeios turísticos. A entrada é gratuita.

Situada a 230 km da capital paulista e com pouco mais de 30 mil habitantes, Casa Branca ostenta o título de Capital Estadual da Jabuticaba, uma vez que é referência nacional na produção do fruto.

O Festival Gastronômico reúne receitas de pratos onde a jabuticaba está presente como protagonista ou acompanhamento. Diversos restaurantes, food trucks e estabelecimentos alimentícios estarão expondo uma variedade de opções de produtos feitos a partir da fruta. Paralelamente a tudo isso, os visitantes podem conferir as programações artística – com feira criativa e artesanato – e cultural – com shows e apresentações, totalizando cerca de 25 atrações. Ano passado, cerca de 20 mil pessoas passaram pelo evento, conforme balanço da Prefeitura de Casa Branca.

## PASSEIOS

O Festival Gastronômico terá um espaço de atendimento ao turista, onde haverá monitores, área para descanso e pontos



**Jabuticaba:** Festival Gastronômico apresenta vários pratos feitos à base da fruta e ainda conta com várias atrações

de energia para carregamento de celulares, além da venda de ingressos para passeios de trenzinho pelo Centro Histórico, visita ao “Ninho da Jabuticabeiras” e degustação da jabuticaba no pomar.

De 7 a 10 de setembro, e também nos dias 16 e 17, das 16h às 18h, haverá passeio gratuito de balão, na Praça da Matriz. O festival informa que haverá distribuição de senhas diárias em dois horários: 10h e 14h. Os voos são limitados e estão sujeitos às condições climáticas.

## EPEC

Os estudantes do curso Técnico em Gas-

tronomia da Escola Técnica Estadual (Etec) “Dr. Francisco Nogueira de Lima” estão



**Participação:** equipe do projeto culinário da Etec estão apresentando pratos durante o evento

mergulhados em uma deliciosa jornada culinária neste Festival Gastronômico da Jabuticaba. Sob a orientação da professora Ana Beatriz Borges, os estudantes desenvolveram uma grande variedade de pratos a partir da fruta como parte da disciplina de eventos gastronômicos.

Segundo a docente, apesar do tempo curto para a criação e preparação das receitas, a experiência de orientar o projeto foi muito gratificante, já que os alunos abraçaram a ideia desde o início e se empenharam para preparar iguarias que fossem apreciadas por toda a população. “Participar do festival é a concretização dos estudos em sala de aula. Ter essa vivência prática de estar em uma feira gastronômica traz desenvolvimento pessoal e profissional, além da valorização quando eles forem entrar no mercado de trabalho”, explica Ana Beatriz.

Divulgação

## ESTAMOS ATENDENDO TODA REGIÃO DE ALFENAS E DO SUL DE MINAS



# ASPERCAMPO

TUDO PARA IRRIGAÇÃO

(19) 3641-5756 | 9.9853-8259 | [rogerio.aspercampo@terra.com.br](mailto:rogerio.aspercampo@terra.com.br)

Av Virgilio Forlin, 230 - Jd. Primavera - Vargem Grande do Sul - SP

IRRIGAÇÃO CONVENCIONAL E POR ASPERSÃO | TEMOS TUBOS E CONEXÕES TIGRE  
PIVÔ CENTRAL E CONVENCIONAL | TUBOS PVC - AÇO - ALUMÍNIO  
IRRIGAÇÃO POR GOTEJAMENTO | LONA PLÁSTICA | PROJETOS E INSTALAÇÕES

# Estado de São Paulo expande produtividade da cana-de-açúcar

**Produção paulista deve subir para 78,5 toneladas por hectare em 2023, de acordo com previsão do Instituto de Economia Agrícola**

A cana-de-açúcar está entre as 17 das 29 principais safras agrícolas paulistas que terão aumento de produtividade em relação ao ano passado, segundo a mais recente previsão do Instituto de Economia Agrícola de São Paulo (IEA), órgão do Governo do Estado. Com mais tecnologia e pesquisas de ponta, o agronegócio estadual está produzindo mais por hectare cultivado, o que também proporciona redução de custos no campo.

São Paulo lidera a produção sucroalcooleira no Brasil, que é o maior produtor mundial. Nos sete primeiros meses de 2023, o setor lidera as exportações no agro paulista, chegando a US\$ 4,85 bilhões – o açúcar representou 87% do total. O crescimento foi de US\$ 1,07 bilhão em comparação ao mesmo período, quando as exportações alcançaram US\$ 3,78 bilhões.

Cultura mais rentável no valor exportado pelo agro paulista, a cana tem acréscimo de 2,2% na produção até o momento na safra 2023/2024. Se no ano passado a média colhida foi de 76,8 toneladas de cana por hectare, a produção de cana em São Paulo agora alcança 78,5 toneladas na mesma área.

## ESTRUTURA

A melhora está intimamente ligada à estrutura logística, científica e tecnológica de São Paulo, aliada a um clima favorável, explica Mauro Xavier, diretor do Centro de Cana do Instituto Agrônô-



Divulgação/SAA

**Potência:** São Paulo lidera a produção sucroalcooleira no Brasil, que é o maior produtor mundial

mico (IAC) da Secretaria de Agricultura e Abastecimento (SAA). Segundo ele, é possível sintetizar em cinco os fatores-chave para o sucesso da produção paulista. Um deles é a infraestrutura logística, com modais de transporte abundantes e variados que incluem o porto de Santos, principal polo exportador do açúcar no Brasil.

A presença de grandes polos abastecedores da indústria de processamento de cana nas regiões de Ribeirão Preto, Sertãozinho, Piracicaba e Araçatuba também é um aspecto a favor do agro paulista. São Paulo concentra 171 usinas sucroalcooleiras, quase a metade das 360 em funcionamento no Brasil.

São Paulo também possui importantes instituições de pesquisa e desenvolvimento tecnológico e científico associadas a grandes universidades, como USP, Unesp e Unicamp. A aplicação de

tecnologia de ponta e a alta qualificação de mão de obra para o setor melhoram a qualidade da produção nas lavouras e também na agroindústria, elevando o valor agregado do agro paulista. O professor também destaca a atuação das associações e cooperativas privadas do setor, como a União da Indústria de Cana-de-Açúcar e Bioenergia (Unica), Coopersucar, União Nacional da Bioenergia e Organização de Associações de Produtores de Cana do Brasil. As instituições representam um grande número de produtores que abastecem as usinas de processamento.

Na safra atual, São Paulo também se beneficiou de uma boa temporada de chuvas com volume e distribuição, o que possibilitou o cultivo da cana-de-açúcar com menos irrigação mecanizada. “Poder fazer isso em áreas de sequeiro é uma contribuição natural do ambiente”, explica Xavier.

Segundo o professor, a topografia paulista permite a mecanização padronizada de processos agrícolas desde o preparo do solo até a colheita. Isso aumenta o rendimento da produção e também reduz impactos ambientais, uma vez que dispensa o processo de queima da cana para a colheita.

## MELHORAMENTO GENÉTICO

Um foco importante da pesquisa paulista é o melhoramento genético. Desde

1933, o IAC desenvolve um programa de aprimoramento de variedades de cana. “A pesquisa é importante para entregar variedades com mais tolerância a pragas e doenças e atualizadas às necessidades da indústria moderna”, diz Xavier.

O pesquisador explica que outro objetivo é aumentar a quantidade de colmos – caule que liga as raízes até as folhas – de cana por hectare, com um ideal de 85 mil a 100 mil. “Nosso foco é em variedades de alta capacidade de manter a população de colmos ao longo dos cortes com uma longevidade maior”, explica.

As canas plantadas costumam ser aproveitadas por até cinco ciclos de cultivo, em média. A cada safra, a cana é cortada e cresce novamente para a próxima colheita. O melhoramento genético e o manejo agrônômico contribuem para ampliar a longevidade dos canaviais, o que ajuda a diluir os custos de produção.

As pesquisas também buscam outras melhorias, como aumentar o potencial de acúmulo da sacarose e identificar variedades com crescimento mais ereto para reduzir a quantidade de impurezas nas plantas. “O maior custo que existe para produzir uma tonelada de açúcar está nos processos agrícolas. Então, quando mexemos no custo agrícola, o impacto final é grande”, avalia o especialista.

**CercaViva**  
AGRO COMERCIAL

**TUDO PRA ATENDER VOCÊ  
AMIGO PRODUTOR**

ADUBOS | SEMENTES |  
DEFENSIVOS | FOLIARES

Telefones:  
(19) 9 9965-4129  
(19) 9 9964-4920

30 anos **CercaViva** AGRO COMERCIAL  
FRANQUEDO **GOPLAN** AGRONEGÓCIO

MATRIZ MOGI GUAÇU/SP  
Rua Vicente Bernardes de Souza, 900  
Parque Residencial Nova Canaã  
cercaviva@cercaviva.agr.br  
(19) 3861-2355 - (19) 3891-2630

FILIAL AGUAÍ/SP  
Rua Francisco Lotufo, 64  
Vila Bom Gosto  
cercaviva2@cercaviva.agr.br  
(19) 3652-6350 - (19) 3652-3709

**FAST SOLUTIONS**

**Soluções Agrícolas,  
Industriais e  
Automotivas**

**Peças e acessórios para Máquinas,  
Tratores, caminhões e Implementos agrícolas  
Rolamentos, Correias, Parafusos etc**

☎ 19 9.9466-0601 | ☎ 19 3641-8005

Rua Luiz Bortoluzi, 106 – Jd. São José – Vargem Grande do Sul – SP  
atendimento.fastolutions@gmail.com.br

**CREDIBILIDADE E CONFIANÇA  
NA COMPRA E ARMAZENAGEM  
DO SEU MILHO, SOJA E SORGO.**

**NOVA SAFRA**

NOVA SAFRA  
COMÉRCIO DE CEREAIS LTDA

CASA BRANCA - SP  
Rod. Casa Branca - Mococa Distrito Industrial - Cx. Postal 07  
Fone/Fax: (19) 3671-1457

**NOVA SAFRA**  
DESDE 1951

# Vargem Grande do Sul, a Terra da Batata

**Celebrando 149 anos de fundação, município tem sua economia fortemente impulsionada pela baticultura**

Conhecida carinhosamente como a “Pérola da Mantiqueira”, Vargem Grande do Sul completa 149 anos de fundação no dia 26 de setembro. Ao longo de sua história, a agricultura e a pecuária tiveram – e ainda têm – um papel importante, tanto na formação, como na economia do município. Um exemplo disso é o apelido que a cidade recebeu de “Terra da Batata”, uma vez que se transformou em referência nacional na produção do tubérculo.

Atualmente Vargem Grande do Sul continua se destacando na baticultura e também em outras cadeias produtivas, as quais, juntas, impulsionam a economia local, gerando emprego, seja de forma direta no campo ou até mesmo por meio de empresas e estabelecimentos comerciais de diversos setores do agronegócio. Tudo isso gera renda para inúmeras pessoas, refletindo positivamente no desenvolvimento econômico e social da cidade.

### HISTÓRIA

Vargem Grande do Sul originou-se de um antigo povoado, surgido à margem da rota bandeirante – a antiga estrada Boiadeira ou Francana – percorrida pelas bandeiras no século XVII, em busca das minas de ouro de Goiás.

A primeira alusão à existência desse povoado data de 1832, denominando-se o local de Várzea Grande, situado em terras



Reprodução/Caminho da Fé

**Terra da Batata:** Vargem Grande do Sul celebra 149 anos de fundação no dia 26 de setembro

da sesmaria do sargento-mor José Garcia Leal, residente em Mogi Mirim. Esta sesmaria abrangia a Serra da Fatura até Pirassununga e de Casa Branca até São João da Boa Vista e Aguaí.

Entre os anos de 1825 e 1874, a sesmaria dos Garcia Leal sofreu diversas divisões, dando origem a dezenas de fazendas e sítios. Essas propriedades rurais se transformaram em povoados – um deles, o Bairro da Porteira, seria a futura Vargem Grande do Sul.

### FUNDAÇÃO

A data oficial de fundação do município

remonta a 26 de setembro de 1874. Em 1906, Vargem Grande do Sul é elevada à categoria de Vila. É também nesse período (fim do século XIX e início do século XX) que começam a chegar os imigrantes, os quais viriam a compor a maior parte de sua população. Sua emancipação política se dá em 24 de fevereiro de 1922, com a eleição do primeiro prefeito municipal, o capitão Belarmino Rodrigues Peres.

O nome de Vargem Grande do Sul foi dado ao município em 1944, pelo Decreto Lei 14.344. Já em 1969 é instalada a Comarca de Vargem Grande do Sul.

### POTENCIAL

Desde a década de 50, já se plantava batata na Serra da Mantiqueira, porém, o cultivo nos campos vargengrandenses teve início em 1966, com a chegada dos imigrantes japoneses. O plantio do tubérculo foi crescendo e se desenvolvendo ao longo dos anos, transformando a região em uma referência nacional, sendo responsável por cerca de 60% do plantio de inverno no Estado de São Paulo e 30%, no mesmo período, no Brasil.

Com o desenvolvimento desta cultura, os produtores locais se uniram, o que possibilitou a criação de importantes instituições para o setor: a Associação dos Bataticultores da Região de Vargem Grande do Sul (ABVGS), o Complexo Frigorífico, a Cooperativa dos Bataticultores da Região de Vargem Grande do Sul (Cooperbatata) e o Condomínio dos Produtores Rurais.

Além de estar presente na culinária local, a batata permanece fortemente ligada à cultura vargengrandense, o que se consolidou com a criação da tradicional Festa da Batata no final dos anos 80. O evento enaltecia o agronegócio local e ganhou notoriedade pela gastronomia, exposições e shows com artistas consagrados, se transformando em uma das maiores festividades do gênero da região.

**MUITO MAIS ECONOMIA E DESEMPENHO PARA SEU MAQUINÁRIO AGRÍCOLA**

**Shell Evolux Diesel S-10**

Agora o melhor Óleo Diesel, que você só encontrava nas bombas dos Postos Shell, pode ser adquirido com o preço de atacado, diretamente na sua propriedade rural ou empresa!

Nossa Frota sempre pronta para abastecer a sua propriedade!

**C.C. LONGUINI**  
Comércio de Combustíveis Longuini

Rodovia SP 215, km 36, Chácara Primavera  
Vargem Grande do Sul, SP - Tel: (19) 3641-1418

**MARCAS CAMPEÃS!**

PARCERIA FECHADA COM O FROZONI

**STIHL** **BLACK+DECKER** **DEWALT** **STANLEY**

**CHIAPERINI** **TRAPP** **PROTEFORD**

S. J. DO RIO PARDO  
(19) 3608-2665

S. S. DA GRAMA  
(19) 3646-1705

**FROZONI**

**QUE VARGEM GRANDE DO SUL CONTINUE SENDO TERRA DE PROSPERIDADE. PARABÉNS TERRA DA BATATA PELOS SEUS 149 ANOS.**

**COOPERBATATA**

# Prosa com o Produtor reúne 800 associados

Circuito de palestras voltadas ao segmento ocorreu em São João da Boa Vista e Piracicaba, com a exposição de parceiros estratégicos da Sicredi Dexis

Divulgação/Engenho da Notícia

Com a presença de aproximadamente 800 produtores rurais associados e parceiros estratégicos convidados das regiões centro e centro leste do Estado de São Paulo, a Sicredi Dexis, instituição financeira cooperativa que neste ano completará 38 anos de história, realizou em agosto o Prosa com o Produtor 2023 em São João da Boa Vista e Piracicaba.

O evento recebeu expositores de veículos e de maquinários agrícolas de grandes marcas, abordagens sobre linhas de crédito e Plano Safra 2023/2024, palestrantes de renome e contou com bate-papos entorno do agro nacional e sobre as principais tendências da economia para o setor.

## ABERTURA

A primeira rodada do encontro aconteceu na Fazenda Capituva, em São João da Boa Vista, na noite de terça-feira (15), reunindo ao menos 350 produtores rurais. Wellington Ferreira, presidente da Sicredi Dexis, abriu a programação saudando os produtores rurais associados convidados e destacando o valor de cada um deles. “Nossa cooperativa foi criada por produtores rurais, dentro de uma cooperativa de produção, a Cocamar, em Maringá,



**Wellington Ferreira:** “Nós entendemos é de produtor rural, conhecemos o negócio da produção, do meio agrícola”

e nós temos um respeito muito grande pelos nossos fundadores, os produtores rurais. Com a chegada de empresários de outros setores, inclusive do comércio, a cooperativa tornou-se muito mais forte e com mais condições de atender os produtores rurais. É por isso que nós somos hoje, com muito orgulho, o segundo maior repassador de crédito rural do Brasil. Mas tenho dito

que nós não somos apenas o maior repassador de crédito rural porque entendemos de crédito rural... não! Nós entendemos é de produtor rural, conhecemos o negócio da produção, do meio agrícola. E é por isso que conseguimos buscar e trazer os recursos na medida e na hora certa para ele”, enfatizou.

Em seu pronunciamento, o enge-

neiro agrônomo e professor Sérgio De Zen palestrou sobre o tema “Tendências da Agricultura Brasileira: uma visão macroeconômica”, com ênfase em prover segurança alimentar, biocombustíveis e fibras para o Brasil e para o mundo com sustentabilidade, com quatro importantes vetores: ambiental, social, produtivo e econômico.

**vischi**  
madeiras



- Madeiras e Telhas
- Esquadrias
- Móveis Planejados
- Decks
- Ferragens

Excelência na arte e na qualidade desde 1964.

Tel: (19) 3651-3740

WhatsApp (19) 95321-0251

Rua Luiz Gama, 158 - Largo São João  
Espírito Santo do Pinhal - SP



Especialidade em máquinas para colheita do café e Assistência Técnica em Husqvarna, Brudden, Nakashi, Stihl e outras marcas.

MULTIMARCAS

Há mais de 60 anos no mercado!

**LOJA DO LAVRADOR**  
Desde 1960  
QUASE TUDO  
Ferragens, Ferramentas, Máquinas

(19) 3651-8009

Emis Comercial Ltda. Av. Romualdo de Souza Brito, 2204 - Espírito Santo do Pinhal - SP

## PLANTADEIRA MF 500

SEU PLANTIO COM A  
**SEGURANÇA**  
**E PRECISÃO**  
QUE SÓ O SISTEMA  
PRECISION PLANTING  
PROPORCIONA!



Precision  
Planting

MASSEY FERGUSON

SOMASSEY

Encontre a Somassey mais perto de você: Mococa Casa Branca Alfenas Passos

(19)3656-9400

**PIRACICABA**

Já na quarta-feira (16), o Espaço Haras de Piracicaba recebeu em torno de 450 participantes, que atentamente acompanharam a explanação de José Luiz Tejon, doutor em Educação, professor, jornalista, publicitário e autor premiado diversas vezes, tanto no Brasil quanto no exterior. O foco da palestra de Tejon foi “A importância do Marketing para as empresas do Agronegócio”, já que é expert na comunicação do agribusiness e detalha as expectativas dos novos consumidores e produtores, além da globalização dos jovens e o inédito papel da mulher.

**PLANO SAFRA 2023/2024**

Nas duas cidades, o gerente de Desenvolvimento do Agronegócio da Sicredi Dexis, Vitor Pasquini, usou a palavra para expôs detalhes acerca do Plano Safra 2023/2024 e as principais linhas de crédito ofertadas pela cooperativa, para cada perfil de produtor rural. Pasquini ressaltou a maior facilidade de crédito rural atualmente disponibilizada pela Sicredi Dexis. “Quando começamos, lá atrás, nosso maior desafio era o crédito rural. Hoje, nosso maior orgulho é falar para nossos associados: temos o melhor negócio em crédito para você!”, pontuou.

Ele também reforçou que o Prosa com o Produtor mais uma vez cumpre o quinto princípio do cooperativismo, que é levar educação, formação e informação às comunidades. “Nosso objetivo com este evento é promover encontro com pessoas influentes, autoridades do agronegócio, que possam falar sobre suas perspectivas para o se-



**Evento:** o produtor rural Antônio Carlos de Carvalho Arouca e sua filha Ana Carolina Arouca participaram da programação em São João da Boa Vista

tor, aquilo que o produtor rural precisa saber para não ficar de fora. Buscamos, portanto, criar uma ponte entre o conhecimento acadêmico e o do campo”, pontuou.

**TROCA DE IDEIAS**

Finalizadas as palestras nos dois municípios, os produtores rurais convidados se confraternizaram em áreas reservadas à exposição de parceiros Sicredi Dexis, onde puderam trocar ideias. Em São João da Boa Vista, um

deles foi Antônio Carlos de Carvalho Arouca, de Mogi Mirim (SP), que atua com citricultura, grãos, cana de açúcar e silvicultura – cultivo de florestas através do manejo agrícola. Produtor rural há 40 anos, Arouca é associado recém-chegado à Sicredi Dexis e participou pela primeira vez do ‘Prosa com o Produtor’. “Me associei este ano e tinha tido pouca experiência com o sistema cooperativo financeiro. Então, a partir da Sicredi, está sendo muito interessante, inclusive em termos de

custo operacional se comparado com os bancos tradicionais. Temos ganho, atenção, disponibilidade e bom relacionamento”, pontuou, destacando a satisfação com todas as apresentações, mas especialmente o contato próximo com o presidente da cooperativa, Wellington Ferreira. “Sempre busco informação e minha expectativa foi superada, principalmente com essa proximidade dele, que tem um valor muito grande para nós produtores rurais”, disse.

**COPEAGRO**

MAQUINAS - IMPLEMENTOS - PEÇAS AGRICOLAS

Carretéis Pivô

ACESSÓRIOS DE IRRIGAÇÃO POR GOTEJAMENTO E MICROASPERSÃO - TUBOS E CONEXÕES

AV. WALTER TATONI, Nº 618 - (19) 3641-2028 | © (19) 98155 5562

**LINHA AGRÍCOLA**

PNEUS NACIONAIS E IMPORTADOS  
Pneus para Tratores, Maquinas e Caminhões

**ATENDEMOS TODA REGIÃO**

- Alinhamento e Balanceamento de Pneus e Rodas
- Alinhamento para Caminhões e Carretas Traseiro Computadorizado
- Suspensão e Amortecedores
- Pneus e Rodas
- Serviços de Mecânica
- Som alarmes e acessórios
- Insufilm e Parabrisas

**MANO PNEUS AUTO CENTER**

Tudo para seu carro em um único lugar

Rua Antônio Reis de Oliveira, 47 | (19) 3641.4545 | Jd. São José - Vargem Grande do Sul - SP

**CLAUDEIR LOPES E FILHOS**

INTEGRADOR 5 ESTRELAS

WEG

**ATENÇÃO AGRICULTOR**

Use o sol ao seu favor e economize com energia solar!

Conheça as vantagens

[www.claudeirlopesefilhos.com.br](http://www.claudeirlopesefilhos.com.br)

@claudeirlopesefilhosenergia

Rua Lourival Medeiros, nº344 Divinolândia - SP

Fale Conosco: (19) 9 8203-0156

# Brasil se destaca como líder mundial na produção de maracujá

Com a colaboração de produtores e instituições de pesquisa, o país se firma como uma potência na produção e exportação da fruta

O Brasil, conhecido por sua rica biodiversidade e vastas paisagens, não apenas encanta com suas belezas naturais, mas também se firma como um gigante na produção frutífera. No cenário das frutas tropicais, o maracujá está em destaque. Com seu sabor inconfundível e propriedades nutricionais, o país se orgulha de liderar o mercado global como o maior produtor de maracujá.

Seis produtores renomados que participam ativamente do Frutas do Brasil – programa de internacionalização da Associação Brasileira dos Produtores e Exportadores de Frutas e Derivados (Abrafrutas), em parceria com a Agência Brasileira de Promoção de Exportações e Investimentos (ApexBrasil) – produzem e exportam a fruta. São eles: Agrícola Famosa, Frutanatu Alimentos, Petruz Fruity, Tropic Fruits, Amazon Polpas e Seabev. Essas empresas têm desempenhado um papel crucial na expansão da produção e exportação do maracujá, levando o sabor tropical do Brasil a diversos cantos do mundo.

Para se ter uma ideia da força do cultivo nacional, em 2020, segundo dados do Instituto Brasileiro de Geografia e Estatística (IBGE), foram produzidas



Divulgação/Frutas do Brasil

**Maracujá:** Brasil produziu 690.364 toneladas em 2020, segundo levantamento do IBGE

690.364 toneladas de maracujá. Com a colaboração de produtores comprometidos e instituições de pesquisa inovadoras, o país se firma como uma potência na produção e exportação dessa fruta tropical.

#### VARIEDADES

O maracujá pertence a um grupo diversificado de frutas, abrangendo incríveis 18 gêneros. Dentre esses gêneros, o Passiflora se destaca e tem ocorrência em todas as regiões do Brasil, con-

solidando a fruta como um símbolo nacional e uma peça fundamental na fruticultura do país.

Três variedades de maracujá são protagonistas no cenário do cultivo brasileiro: o maracujá-amarelo (*Passiflora edulis f. flavicarpa*), o maracujá-roxo (*Passiflora edulis Sims*) e o maracujá-doce (*Passiflora alata*). Com irrigação adequada, é possível cultivar a fruta durante todo o ano, adaptando-se às diferentes condições climáticas das várias regiões brasileiras.

#### MERCADO

Além de abastecer o mercado interno, o país exporta essa fruta em diversas formas, incluindo a fruta fresca, em conserva e em suco concentrado. “São os países europeus que mais desfrutam dessa iguaria tropical, impulsionando ainda mais a economia frutícola brasileira. Em relação à exportação do suco de maracujá, em 2021 o Brasil vendeu cerca de 891 toneladas, representando uma alta de mais de 91% em relação ao registro do ano anterior”, comenta Jorge de Souza, gerente de projetos da Abrafrutas.

#### O PROJETO

A Associação Brasileira dos Produtores Exportadores de Frutas e Derivados, em parceria com a ApexBrasil Agência Brasileira de Promoção de Exportações e Investimentos, desenvolve o Frutas do Brasil, um projeto de apoio aos exportadores brasileiros na busca por ampliação dos negócios; abertura de novos mercados; reconhecimento e diferenciação das frutas brasileiras; aumento do saudável hábito de consumir frutas saborosas e com qualidade superior.

**FERTIPLANTA**  
INDÚSTRIA E COMÉRCIO DE FERTILIZANTES

ELABORAMOS VÁRIOS TIPOS DE FÓRMULAS DE ADUBOS

Sítio São Camilo - Zona Rural - Vargem Gde. do Sul  
☎ (19) 3641-1814 | 3641-2485 | 99653-0705  
📧 fertiplanta@fertiplanta.com.br

**TERRA TRATORES**  
Oficina Mecânica de Tratores e Máquinas Agrícolas

Email: lupercio.dutra@gmail.com | Fone: (19) 3671-2499  
Cel: (19) 99285-0510 Vivo | (19) 992542021 Claro  
RUA JOSÉ SORIANO, 290 - B. INDUSTRIAL - CASA BRANCA - SP

RENAULT **DUSTER INTENSE** CVT

RENAULT **OROCH OUTSIDER** TURBO

A partir de: **R\$ 117.990,00**

A partir de: **R\$ 139.990,00**

**SÃO JOÃO DA BOA VISTA**  
Av. Dr João Batista de A. Barbosa, 80

19 3634.4000 19 9 9717.5381  
www.hazul.com.br

**HAZUL** | RENAULT

No trânsito, escolha a vida!

# Associativismo e políticas públicas são abordados em São José do Rio Pardo

Convidado pela Câmara Municipal, gestor em Agronegócio, Ademar Pereira, comentou sobre o potencial agrícola do município

O presidente do Sindicato Rural de Caconde, Ademar Pereira, esteve recentemente na Câmara Municipal de São José do Rio Pardo para falar na Tribuna Livre sobre a importância do associativismo na utilização de políticas públicas. O convite partiu da presidente da Casa Legislativa, Lúcia Libânio (PTB), e teve o objetivo de esclarecer dúvidas e auxiliar o município ao pleno desenvolvimento do agronegócio, desde os grandes aos pequenos produtores rurais.

Além dos vereadores, agricultores, lideranças rurais e membros das secretarias municipais de Agricultura, Meio Ambiente e Zeladoria, Assistência e Inclusão Social, Sindicato Rural de São José do Rio Pardo também estiveram presentes em Plenário para acompanhar a explanação.

Gestor em Agronegócio e também presidente da Câmara Setorial do Café do Estado de São Paulo, Ademar destacou algumas iniciativas que geraram ações e projetos em Caconde, mas observou que a organização é a primeira etapa a ser cumprida para todos que buscam a plenitude no agro. “São José do Rio Pardo tem um grande potencial à agricultura, porém, para melhorá-la, e digo isso em todos os aspectos, é preciso organização dos produtores em cooperativas, associações,

não importa o tamanho, mas sim a estrutura organizada e muito trabalho para que os objetivos sejam alcançados. Mesmo que estratégias já sejam realizadas sempre é possível melhorá-las”, orientou.

Na ocasião, ele também observou a importância de se traçar um diagnóstico do agronegócio no município, abordando a identidade do setor produtivo, as demandas, para depois buscar e promover políticas públicas voltadas à agricultura que beneficiem desde os pequenos aos grandes produtores. “Promover o desenvolvimento do agro vai muito além do ‘plantar, colher e comercializar’. Se não ocorrer um diagnóstico preciso das culturas de cada município, os principais desafios e, claro, caminhos para solucioná-los esse sonho de desenvolvimento pleno não ocorrerá. E tudo isso precisa ser alinhado junto aos órgãos que podem auxiliar os produtores, cooperativistas. É preciso planejamento, estudos, ação e resultados. O caminho sempre será esse. Nem sempre é fácil, mas é preciso fazê-lo”, comentou.

#### POTENCIAL

Especificamente de São José do Rio Pardo, inclusive respondendo a questionamento dos vereadores presentes, Ademar voltou a mencionar a organização das



Divulgação/Câmara S. J. Rio Pardo

**Tribuna Livre:** Ademar Pereira falou sobre a importância do associativismo na utilização de políticas públicas

cadeias agrícolas como essencial ao fortalecimento da agricultura familiar, inclusive com parcerias junto à iniciativa pública e privada. Ao final da explanação, ele disse que disponibilizaria trabalhos acerca do assunto que já foram realizados com êxito em Caconde e voltou a enaltecer a agricultura riopardense, citando o grande potencial de turismo rural que o município possui e precisa ser mais bem explorado.

Lúcia Libânio agradeceu a vinda de Ademar, destacando a importante contribuição dele ao agronegócio de Caconde e

região, bem como pelo apoio imprescindível a São José do Rio Pardo. “Esta Casa estará sempre aberta a receber pessoas que possam contribuir com conhecimento e ações que fazem a diferença, assim como Ademar, que nos trouxe tantas direções que podemos seguir para garantir que o agro riopardense se fortaleça cada vez mais, garantindo o alimento na mesa, a oportunidade de trabalho e a geração de renda, tanto para os produtores, quanto para os trabalhadores na agricultura”, concluiu.

Visite nosso  
showroom  
em  
Vargem Grande  
do Sul!

Linha completa de  
motobombas para irrigação

**WDM**<sup>®</sup>  
PUMPS

BOMBAS E SISTEMAS DE  
BOMBEAMENTO



RODOVIA SP 215 - KM 36.5 - GALPÃO 2 - ZONA RURAL

0800 754 6898



# Área queimada gera multa de R\$ 40 mil em Divinolândia

Proprietário do local usou fogo na destruição de mais de 13 hectares de área natural sem a autorização dos órgãos ambientais

Um proprietário rural recebeu uma multa da Polícia Militar Ambiental de aproximadamente R\$ 40 mil por destruição de vegetação nativa e uso de fogo em Divinolândia. O caso ocorreu no dia 24 de agosto.

Na ocasião, a equipe policial foi acionada para atender uma ocorrência de incêndio. Durante o atendimento, o local passou por vistoria e os policiais constataram que o responsável destruiu 3,7 hectares de vegetação nativa, o que soma mais de 30 mil metros quadrados. Além disso, outros 9,5 hectares de área gramínea foram destruídos em área agropastoril, sem a autorização dos órgãos ambientais e com o uso de fogo, que é um agravante.

Foi elaborado Autos de Infração Ambiental (AIA) na modalidade de multa simples, totalizando R\$ 40.025, com base nos artigos 49 e 56 da Resolução SIMA 005/21, além da artigo 50, da Lei Federal nº 9605/98 da esfera penal que dizem respeito às seguintes regras: Destruir ou danificar florestas ou qualquer tipo de vegetação nativa ou de espécies nativas plantadas, objeto de especial preservação, sem autorização ou licença do órgão ambiental com-



**Destruição:** área com mais de 30 mil metros quadrados de vegetação nativa foi consumida pelo fogo

petente; Fazer uso de fogo em áreas agropastoris, sem autorização do órgão competente ou em desacordo com a obtida; Destruir ou danificar florestas nativas ou plantadas ou vegetação fixadora de dunas, protetora de mangues, objeto de especial preservação. A pena para esses crimes ambientais é de detenção, de três meses a um ano, e multa. Após a aplicação dos Autos de

Infração Ambiental, o responsável foi orientado quanto ao embargo e sobre o atendimento ambiental.

#### MAIS UM MULTADO

Em São João da Boa Vista, a Polícia Militar Ambiental aplicou uma multa de R\$ 42.300 em um proprietário rural. O flagrante ocorreu em agosto, após a corporação receber uma denúncia.

Ao chegar no local indicado, a equipe policial constatou a supressão de vegetação nativa, dentro de uma área de reserva legal averbada, mediante pastagem e pisoteamento de bovinos. Ao todo, uma área de 8,460 hectares foi danificada. Diante disso, os policiais lavraram um Auto de Infração Ambiental na modalidade de multa simples contra dono da propriedade fiscalizada.

**ILCABRAN**  
A ILUMINADORA CASA BRANCA

Transforme sua eficiência agrícola e energética! Conte com especialistas em Pivôs de Irrigação, Painéis Elétricos, Redes de Média Tensão e Geradores. Maximize sua produtividade com nossas soluções confiáveis. Saiba mais agora!

ALÉM DE EQUIPE TÉCNICA DISPONÍVEL 24 HRS POR DIA, 7 DIAS POR SEMANA.

LIGUE-NOS E AGENDE UMA VISITA. ATENDEMOS TODA A REGIÃO.

19 3671-1227

[www.ilcabrancb.com.br](http://www.ilcabrancb.com.br)

## VARFRIO

### CÂMARA FRIA SECADOR DE FEIJÃO

- AGORA COM MAIS 3 CÂMARAS FRIAS
- ALUGUEL PARA BATATAS BETERRABAS
- ATENÇÃO SENHOR PRODUTOR AGORA TAMBÉM COM ESTA INOVAÇÃO "ARMAZENAMENTO DE CEBOLAS"
- SECADOR DE FEIJÃO
- MÁQUINA DE BENEFICIAR FEIJÃO

Consulte-nos • 981947407 IVAIR • 981112500 JUNINHO  
Rod. vargem Grande do Sul - (Saída para São João da Boa Vista)

## NISSAN FRONTIER

### ATTACK 2024

A PARTIR DE: R\$ **227.690,00** | COM **TAXA 0%**

NISSAN INTELLIGENT MOBILITY

NISSAN PROTECT  
VÁ TRANQUILO, VÁ DE NISSAN

# Sacas de cafés especiais avaliadas em R\$ 300 mil são furtadas em Divinolândia

**Criminosos invadiram a Associação de Cafeicultores de Montanha e usaram maquinário do local para furtar as sacas do grão**

Cerca de 250 sacas de cafés especiais foram furtadas da Associação de Cafeicultores de Montanha de Divinolândia. A carga está avaliada em R\$ 300 mil e seria exportada para a Europa. O crime ocorreu no dia 14 de agosto, durante o período noturno, e a Polícia Civil investiga o caso.

Para terem acesso ao barracão, os ladrões arrancaram uma grade de proteção e desligaram a internet. Isso fez com que o sistema do local fosse interrompido. Depois, desligaram os alarmes e destruíram o local que armazenava as imagens das câmeras de segurança.

“Eles desceram no armazém e usaram a própria empilhadeira e o sistema de carregamento dos bags. Só não levaram mais cafés porque não sabiam acionar o sistema de gás da empilhadeira. Quando acabou o gás, eles terminaram o ‘serviço’”, disse a presidente da associação Carmem Costa, em entrevista à EPTV.

A Associação de Cafeicultores de Montanha de Divinolândia é composta por 74 produtores rurais da região que trabalham na agricultura familiar. “É o sustento da família, é o sustento que ele vai dar para a família dele. Então é muito triste o que aconteceu”, lamentou a presidente.

Conforme apurado, este é o quarto furto com as mesmas características



Reprodução/EPTV

**Furto:** cafés especiais que seriam exportados para a Europa foram subtraídos de associação

que acontece no período de oito anos.

## CAFÉS

Enquanto o café especial é feito só com sementes de frutos maduros, o café tradicional aceita mistura com grãos verdes, secos, que passaram um pouco do ponto. Além disso, pode conter impurezas, como galinhos e cascas da colheita. Porém, o governo estabeleceu que, a partir de janeiro de 2023, o café comum não poderá conter mais de 1% de impurezas.

O gosto amargo do café tradicional existe por causa da torra escura que a indústria faz para esconder as imperfeições. A torra do especial é mais clara.

# Sedet se reúne com diretoria e cafeicultores da Região Vulcânica

**Encontro foi realizado para discutir sobre a participação na Semana Internacional do Café (SIC), agendada para novembro em Belo Horizonte**

Divulgação/Prefeitura de Poços de Caldas

Representantes dos 12 municípios que fazem parte da região vulcânica de produção de café se reuniram recentemente na Secretaria Municipal de Desenvolvimento Econômico e Trabalho (Sedet), órgão da Prefeitura de Poços de Caldas, para discutir a participação da Semana Internacional do Café (SIC). O evento vai ser em novembro em Belo Horizonte (MG).

O encontro foi conduzido pelo secretário de desenvolvimento, Franco Martins, pelo coordenador de fomento agropecuário, Cláudio Torres, pelo diretor executivo da Associação dos Produtores do Café da Região Vulcânica, Ulisses Ferreira, e pelo presidente da associação, Marco Sanches. A reunião abordou a importância da SIC, participação dos representantes locais, entre outros assuntos.

## PRODUÇÃO

A Região Vulcânica foi incluída no mapa de origens produtoras de café do Brasil pela Associação Brasileira de Cafés Especiais (BSCA). O território é composto pelos municípios mineiros de Andradás, Ibitiúra de Minas, Caldas, Poços de Caldas, Bandeira do Sul, Campestre, Botelhos e Cabo Verde, e os municípios paulistas de Águas da Prata, São Sebastião da Gramma, Divinolândia e Caconde.



**Cafeicultura:** encontro reuniu representantes dos 12 municípios que fazem parte da Região Vulcânica

Os cafés cultivados em solo vulcânico apresentam sabor característico de frutas amarelas, caramelo e chocolate, aroma de frutas amarelas e chocolate, corpo alto, com textura sedosa, acidez cítrica, brilhante e intensa, e finalização média e doce.

## A FEIRA

Este ano, a Semana Internacional do Café vai acontecer de 8 a 10 de novembro. Esta é uma das maiores feiras do mundo com o objetivo de conectar e gerar oportunidades para toda a cadeia do café brasileiro no acesso a mercados, conhecimento e negócios. A SIC oferece conteúdo de ponta para os profissionais do setor em palestras, cursos, workshops, competições, provas de café, pesquisas e degustações orientadas.



• • •

• • •



## SOLUÇÕES PARA AGRICULTURA EM CAPTAÇÃO E BOMBEAMENTO DE ÁGUA



### HIGRA

ASSISTÊNCIA TÉCNICA AUTORIZADA

WWW.RWBOMBAS.COM.BR

(16) 3332-3013 | (16) 99745-3648 | (16) 99704-1794

• • •

• • •



## Produtividade Qualidade Genética



Animais criteriosamente selecionados e avaliados pelo Programa de Melhoramento Genético Zebuino (PMGZ).



GIR LEITEIRO  
GIROLANDO  
NELORE  
SINDI



MATRIZES E TOUROS MELHORADORES



MV Adriano Vaz de Lima  
*Jurado oficial da ABCZ*

+55 (19) 98141-3423

adrianovazfa@hotmail.com

@marca\_vaz

São João da Boa Vista (SP)  
Dianópolis (TO)  
Acreúna (GO)

# ABCS celebra recorde no consumo de carne suína

O consumo de carne suína alcançou o marco de 20,5 kg per capita no ano de 2022, de acordo com cálculos da Associação Brasileira dos Criadores de Suínos (ABCS) a partir do censo populacional realizado pelo Instituto Brasileiro de Geografia e Estatística (IBGE). Esse número representa um aumento de mais de 2 milhões de toneladas de carcaças suínas e soma mais de 20 bilhões em valor bruto de carcaça (sem correção inflacionária), nos últimos 12 anos.

Para entender a magnitude desse avanço, vale a pena compará-lo ao índice registrado em 2010, que era de 13,7 kg per capita. A diferença é mais do que meramente numérica, ela concretiza uma mudança substancial nos hábitos alimentares e na relação do público com a carne suína, trabalho encabeçado pela ABCS, por meio do Fundo Nacional de Desenvolvimento da Suinocultura (FNDS), e suas afiliadas, junto a cadeia da suinocultura.

O aumento no consumo se baseia em uma revisão atualizada da estimativa populacional feita pelo IBGE em 2022. Essa atualização fornece uma visão mais precisa da população brasileira, lançando uma nova luz sobre o quadro do consumo de carne suína. O cálculo da ABCS, que serve como base para avaliar esse cenário, subtrai o número referente à exportação de carne suína in natura, da

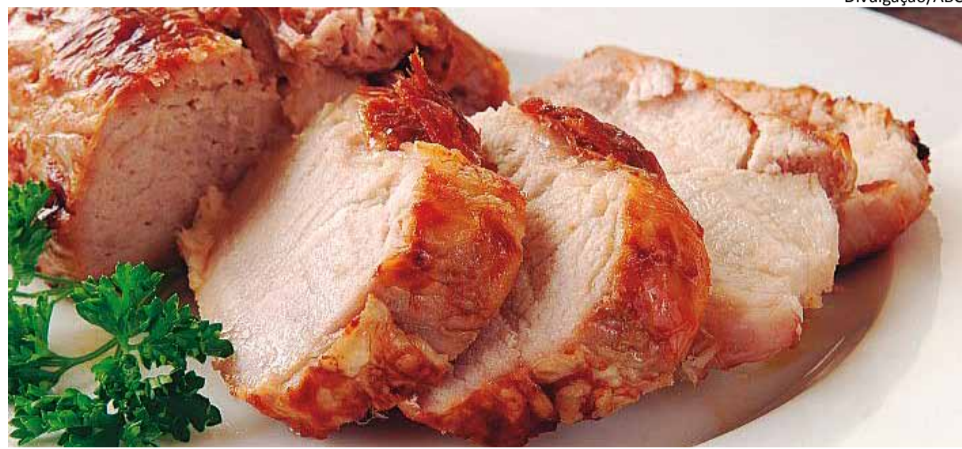

Divulgação/ABCS

**Carne suína:** consumo alcançou o marco de 20,5 kg per capita durante o ano passado

produção interna total do ano. O resultado refere-se à disponibilidade interna e é então dividido por toda a população brasileira, permitindo uma compreensão estimada da quantidade de carne suína que efetivamente é consumida no mercado interno.

## TRABALHO

Os dados conversam com o trabalho realizado há mais de uma década pela ABCS, que colocou entre seus pontos de atuação estratégica a comunicação com diversos players ligados ao consumo para mudar a imagem da carne suína. Além de produção e divulgação de materiais segmentados para crianças, adolescentes,

médicos, nutricionistas, preparadores físicos, açougueiros e consumidores em geral, a suinocultura hoje é case premiada de iniciativa junto ao varejo para promover a carne suína com ofertas e informações com a maior vitrine da proteína no varejo brasileiro, a Semana Nacional da Carne Suína (SNCS), que este ano chegou em sua 11ª edição e esteve presente de norte a sul do Brasil.

“A chegada aos 20 kg per capita de consumo de carne suína não é meramente um dado estatístico, mas sim uma história de progresso que vai além dos números, delineando as mudanças em nossa sociedade e os fatores que impulsionam a evolução de nossos hábitos alimentares,

**Esse resultado concretiza o trabalho integrado da cadeia de suínos e da instituição em alcançar o público consumidor**

construído por mais de 10 anos de trabalho conjunto de toda a cadeia de suínos, e da ABCS, com ações integradas em diferentes frentes, que colocam o consumidor no centro do diálogo com profissionais de saúde, chefs de cozinha e nas maiores redes de varejo do país”, explica o presidente da ABCS, Marcelo Lopes.

## CRESCIMENTO

De acordo com os dados produzidos pelo consultor de mercado da ABCS, Iuri Pinheiro Machado, a carne suína se consolida a cada ano como a queridinha dos consumidores e a carne da oportunidade. Em 12 anos, a carne suína teve um crescimento de quase 50% no consumo, enquanto o frango, que já tem um público consolidado, marcou o crescimento de cerca de 37%, e a carne bovina enfrenta retração em seu consumo de 5,7%, passando de 31,7 kg para 29,9 kg per capita. Em relação ao total de proteína animal consumida no ano, a carne suína que em 2010 representava pouco mais de 18% do consumo do brasileiro, já em 2022 ultrapassou a marca dos 22%.

Isso mostra que além do custo-benefício, a carne suína tem ganhado novos mercados por estar fazendo parte das descobertas e experiências dos consumidores, que têm enxergado na proteína uma opção que se encaixa em diversas ocasiões.



## VARGEM GRANDE DO SUL TEM S.P.A. SAÚDE

**PLANO DE SAÚDE EXCLUSIVO PARA PRODUTORES RURAIS E SEUS FAMILIARES**

O custo com saúde é o que mais cresce no mundo. Lembre-se que doenças e imprevistos não tem data para acontecer. Proteja toda sua família. Venha conhecer os benefícios do S.P.A. SAÚDE, com mais de 30 anos no mercado e 23.500 BENEFICIÁRIOS.

**SEM FINS LUCRATIVOS E SEM TAXA DE INSCRIÇÃO**

**AMPLA REDE DE ATENDIMENTO EM SÃO PAULO E MINAS GERAIS**



**S.P.A. Saúde**

Cuidando da saúde do produtor rural



**30 ANOS**

**VENHA FALAR COM A GENTE!**



**COOPER BATATA**

**(19) 3641-6563**

RODOVIA SP 215 CASA BRANCA - VARGEM GRANDE DO SUL, BLOCO B - ZONA RURAL - CASA BRANCA / SP