

Eapic 2019 reunirá exposições de Mangalarga, Girolando e Mini-Horse

Festividade ocorre entre os dias 5 a 14 de julho em São João da Boa Vista
PÁGs. 6, 7 e 8



Baixe um leitor de QR Code, use a câmera para acessar o nosso site.

Embaixador da Etiópia visita empresa em Divinolândia



PÁG. 3

Sicredi União PR/SP reinaugura sua maior agência no Estado de São Paulo



PÁG. 5

Cooxupé promove Dias de Conhecimento para preparar cooperados



PÁG. 12

EDITORIAL

Programa de Seguro Rural

O Ministério da Agricultura, Pecuária e Abastecimento (Mapa) anunciou o cronograma de liberação do orçamento para o Programa de Subvenção ao Prêmio do Seguro Rural (PSR) em 2019. Do valor total a ser liberado, R\$ 125 milhões são destinados para as culturas de inverno, como o milho safrinha e trigo, R\$ 160 milhões para as culturas da soja, milho, arroz, feijão e café, R\$ 64 milhões para as frutas, R\$ 1 milhão para a pecuária e R\$ 20 milhões para as demais culturas.

"Apesar do bloqueio de 38% ocorrido no orçamento do Ministério, conseguimos preservar o valor executado no ano passado, o que representa redução de 16% do total previsto para este ano", afirmou o secretário de Política Agrícola do Mapa, Eduardo Sampaio.

De acordo com o diretor do Departamento de Gestão de Riscos do Mapa, Pedro Loyola, o ministério buscará desbloquear o orçamento ao longo do ano e executar integralmente o valor aprovado na Lei Orçamentária Anual para 2019, que totaliza R\$ 440 milhões.

O cronograma foi aprovado durante reunião do Comitê Gestor Interministerial do Seguro Rural (CGSR) realizada no dia 30 de abril e já foi publicado no Diário Oficial da União, por meio de resolução do comitê.

Hortitec chega à 26ª edição com muita tecnologia e inovação

Exposição que acontece em Holambra e é a mais importante do setor de flores, frutas e hortaliças

DIVULGAÇÃO/HORTITEC



Edição 2019 reunirá 430 empresas expositoras do Brasil e do exterior

de 30 mil m² da exposição, produtores de hortaliças, flores, frutas, florestais, mudas, empresas e prestadores de serviços encontrarão os mais importantes fornecedores de estufas, máquinas, equipamentos e insumos diversos, as tecnologias mais inovadoras em produtos e serviços e muita possibilidade de atualizar contatos, analisar o mercado, trocar informações, se capacitar, realizar e programar negócios em curto médio e longo prazo.

Em meio às soluções de climatização e refrigeração, estufas para cultivo protegido, ferramentas, fertilizantes, mudas e substratos, os visitantes vão conhecer novidades em irrigação e aquecedores, em insumos, sementes e telas, em plásticos, embalagens, vasos e poços artesianos, além de muita consultoria técnica e informática a serviço do produtor.

A fim de garantir o perfil diferenciado dos visitantes, que é um grande diferencial da Hortitec, os convites são distribuídos aos clientes atuais e potenciais das próprias empresas ex-

positoras, o que acaba por provocar um grande networking e fomentar muitos negócios.

Porque ser reconhecida como de total interesse dos produtores de diferentes culturas do setor hortifrutícola e porque é o evento mais importante da América Latina, a Hortitec atrai as principais empresas nacionais e internacionais. "A Hortitec tornou-se um ponto de encontro em que há troca de ideias, realização de negócios e reuniões setoriais. É, portanto, uma grande fonte de informações para planejamento das atividades dos empresários envolvidos", comenta o diretor geral, Renato Opitz.

CAPACITAÇÃO 2019

Além de apresentar as novidades do setor, paralelamente ao evento acontece o Painel EMBRAPA sobre "Inovação e Negócios 2019: Hortaliças e Sustentabilidade". O curso de capacitação tem vagas limitadas. A programação completa e informações para inscrição prévia estão disponíveis no site do evento www.hortitec.com.br.

EXPEDIENTE



O Jornal do Produtor é uma publicação mensal, editado à Rua das Mercedes, 391 - Sta Terezinha, Vargem Grande do Sul - SP.
jornaldoprodutor@gmail.com | Fone: (19) 3641-3297

Jornalista Responsável:
Bruno Manson - MTb 46.896

Diagramação: Lucas A. Barros

Publicidade e fotos:
Fernando W. Franco (19) 99310-5700

Redes sociais
Patrick de Paula Heleno

Impressão: Grafica Democrata Rio Pardo

Circulação: Vargem Grande do Sul, Aguai, Águas da Prata, Casa Branca, Caconde, Campinas (Ceasa), Divinolândia, Espírito Santo do Pinhal, Itobi, Itapetininga, Mococa, Santa Cruz das Palmeiras, Santo Antônio do Jardim, São João da Boa Vista, Mogi Mirim, São Sebastião da Gramma, São José do Rio Pardo, Jaú, Tambaú, Tapiratiba, Porto Ferreira, Ribeirão Preto, Bauri e Lençóis Paulista. Em Minas Gerais: Sacramento, Araxá, Poços de Caldas e mais alguns municípios do triângulo mineiro.



COMERCIAL GOMES DOTA

VEÍCULOS E MÁQUINAS AGRÍCOLAS
VENDAS - COMPRAS - CONSIGNAÇÃO

(19) 3671-1700

www.comercialgomes.com | comercialgomes.cb@bol.com.br

ROD. SP 340 S/N KM 237 - BAIRRO INDUSTRIAL - CASA BRANCA - SP



FIAT TORO VOLCANO DIESEL AUTO ANO 2019



HONDA CIVIC SEDAN LXR AUTO ANO 2015



HILUX SRV 3.0 TOP AUTO ANO 2013



JETTA TSI AUTOMÁTICA ANO 2013



F 250 XLT SUPER DUTY 4X4 COMP ANO 2008



L 200 TRITON V 6 FLEX AUTO ANO 2011



F 250 XLT SUPER DUTY 4X4 COMP ANO 2008



HILUX SRV 3.0 AUTO ANO 2013



F 250 XLT C. DUPLA COMP ANO 2004



HILUX SRV 3.0 MEC ANO 2002



HILUX SW 4 AUTO 7G ANO 2013



SAVEIRO CROSS FLEX COMP ANO 2015



COROLLA XEI 2.0 AUTO ANO 2014



HR COM BAÚ ANO 2013



F 2000 CARROCERIA ANO 1983



PULVERIZADOR NO 300 AUTO BARRA 14 MTS



GRADE ARADORA INTERMEDIÁRIA 20 X 28 X 270MM



PLANTADEIRA BATATA 3 LINHAS CLK

Medicina e Segurança do Trabalho

Os exames poderão ser realizados na Empresa ou Propriedade Rural.

EXAMES

- ADMISSIONAL • DEMISSIONAL • PERIÓDICO
- RET. TRABALHO • MUD. DE FUNÇÃO • COMPLEMENTARES

Em breve em São Sebastião da Gramma

- PCMSO
- PPRA
- LTCAT

www.jobmedriopardo.com.br
atendimento@jobmedriopardo.com.br
@JobMedRioPardo

JobMed
Saúde Ocupacional
Medicina e Segurança do Trabalho

Avenida Brasil nº 14
Vila Brasil
S. J. Rio Pardo SP

(19) 3608 3128 99226 0607

VENDAS DE PIVO CENTRAL
CARRETEL ENROLADOR
MOTO BOMBA ELÉTRICA E DIESEL
TUBOS DE PVC, AÇO, INOX E ZINCO
MATERIAIS NOVOS E USADOS

ASPERCAMPO

AV VERGILIO FORLIN - 230 - JD PRIMAVERA - VARGEM GRANDE DO SUL - SP
FONES: (19) 3641-5756 | 9.8143-5960 | 9.9437-9520

Embaixador da Etiópia visita empresa em Divinolândia

Objetivo foi o intercâmbio de informações e o conhecimento do sistema de aeroponia, realizado pela empresa CBA Sementes

No início do mês de maio, Divinolândia recebeu a visita do embaixador da Etiópia, Yalew Abate. O diplomata esteve acompanhado pelo ministro conselheiro Anteneh Tariku e pela segunda secretária Seble Woldeamanual. Na ocasião, eles foram recepcionados pelo prefeito Naief Haddad Neto e autoridades locais.

O tema central da visita foi o intercâmbio de informações e o conhecimento do sistema de aeroponia, realizado pela empresa CBA Sementes. De acordo com o CEO Lucas Moreira, o encontro também viabilizou o planejamento de implantação dessa tecnologia na Etiópia, um dos países cuja economia mais cresce no continente africano.

A aeroponia consiste em manter as plantas suspensas no ar, recebendo diretamente nas raízes pequenas gotículas ou névoa de solução nutritiva, por meio de aspersores, o que possibilita o crescimento ideal da cultura vegetal.

A CBA Sementes empodera os produtores de batata para aumentar sua rentabilidade e a segurança do seu cultivo, através de benefícios fitossanitários e aumento na



Autoridades da Etiópia ficaram surpresas com tecnologia utilizada pela CBA Sementes

produtividade gerados pelas sementes. Isso é possível devido a aplicação de métodos aeropônicos baseados em uma tecnologia que funciona por meio de sensores que automatizam e otimizam a produção em ambiente protegido. Desta

forma, consegue-se obter mais eficiência e uma semente que garante uma melhora na qualidade da safra.

Na estufa são aplicados métodos aeropônicos já existentes e uma base tecnológica sensorial,

testada e criada por Moreira. "Desenvolvemos um processo controlado que oferece a cada cultura a quantidade exata de água e nutrientes necessários para a melhor qualidade final do produto", explicou.

DIVULGAÇÃO/PREFEITURA DE DIVINOLÂNDIA

CONDICÕES PARA PRODUTOR RURAL OU CNPJ.

Ford

RANGER 4X4 DIESEL
COM AR COND. E DIREÇÃO HIDRÁULICA

DE R\$ 154.610,
POR VERSÕES A PARTIR DE
R\$ 116.707,50

Promoção válida até 30/06/2019 ou enquanto durar o estoque. RANGER XLS (J1D9) Cabine Dupla 2.2 Diesel 4x2 AT, cor sólida Vermelho Bari, a partir de R\$116.707,50 à vista na modalidade Venda Direta Produtor Rural ou CNPJ. Imagens ilustrativas. Crédito sujeito a aprovação.

WWW.DIVEMFORD.COM.BR

SÃO JOÃO DA BOA VISTA
Av. Dr. Durval Nicolau, 1114
19 3635.2000 19 9 9652.4968

MOGI MIRIM
R. Padre Roque, 2855
19 3814.5000 19 9 9762.2819

ITAPIRA
Av. Castro Alves, 220
19 3863.1000 19 9 9764.6938

No trânsito, a vida vem primeiro.

Divem



TERRA TRATORES

Oficina Mecânica de Tratores e Máquinas Agrícolas

Lupércio Dutra
E-mail: lupercio.dutra@gmail.com

Fone: (19) 3671-2499
Vivo: (19) 99285-0510



Rua José Soriano, 290 - B. Industrial - Casa Branca - SP

VARFRIO

CÂMARA FRIA SECADOR DE FEIJÃO



- AGORA COM MAIS 3 CÂMARAS FRIAS
- ALUGUEL PARA BATATAS BETERRABAS
- ATENÇÃO SENHOR PRODUTOR AGORA TAMBÉM COM ESTA INOVAÇÃO "ARMAZENAMENTO DE CEBOLAS"
- SECADOR DE FEIJÃO
- MÁQUINA DE BENEFICIAR FEIJÃO

Consulte-nos • 981947407 IVAIR • 981112500 JUNINHO
Rod. vargem Grande do Sul - (Saída para São João da Boa Vista)

Empresa de Espírito Santo do Pinhal entra no mercado do tratamento industrial de sementes

Pinhalense passou a fornecer maquinário à indústria que produz sementes incrustadas para pecuaristas, setor ainda pouco explorado no Brasil



Revestidora de Sementes Pinhalense é de fácil operação

A Pinhalense Máquinas Agrícolas está adentrando em mais um mercado promissor do agronegócio brasileiro. Líder mundial em tecnologia para processamento de sementes e café, a tradicional fabricante de Espírito Santo do Pinhal passa a fornecer maquinário

à indústria que produz sementes incrustadas para pecuaristas, setor ainda pouco explorado no Brasil.

A incrustação é um processo que reveste a semente, o que deixa sua superfície mais lisa e uniforme, aumentando seu tamanho



Encrustamento: sementes naturais (à esquerda) e revestidas (à direita)

sem alterar seu formato. Antes de receber o revestimento, são retiradas suas impurezas, o que é determinado por lei. Logo depois as sementes são lixadas, passam por um tratamento com fungicidas e, por fim, são revestidas com material composto por colante mais macro e micronutrientes.

De acordo com a empresa, entre as vantagens deste processo, estão a alta pureza física, ausência de contaminantes e de sementes imaturas, bem como a geminação dentro do revestimento. A incrustação, além de atender à legislação vigente para a segurança alimentar na pecuária, agrega valor ao produto, maximizando a qualidade e a eficiência do plantio.

TECNOLOGIA

A Revestidora de Sementes Pinhalense promove um revestimento uniforme de forma totalmente automatizada e compacta,

podendo ser integrada ao sistema de secagem e calibragem em fluxo, o que garante a uniformidade e a qualidade às sementes revestidas. O operador ajusta todos os parâmetros e valores necessários no display Touch Screen, como as dosagens dos produtos que compõem o material de revestimento, de acordo com a fórmula estabelecida pelo cliente.

O presidente da Pinhalense, Reymar Coutinho de Andrade, destaca que a Revestidora de Sementes é uma excelente opção para um mercado carente em equipamentos com qualidade e tecnologia. "Sua fácil operação pelo nosso software possibilita o emprego de diferentes receitas para cada tipo de semente, com um simples toque. Os clientes que adotaram nossa tecnologia já colhem frutos pela qualidade do encrustamento aumentando sua participação no mercado", relata.

Venda e Manutenção de Pivôs de Irrigação, Painéis Elétricos, Chaves de Partida, Redes de Média Tensão para Transformadores, Postes, Fios e Cabos Elétricos, Aluguel de Geradores e Caminhão Munk.

Além de equipe técnica disponível 24 hrs por dia, 7 dias por semana.

Ligue-nos e agende uma visita. Atendemos toda a região.

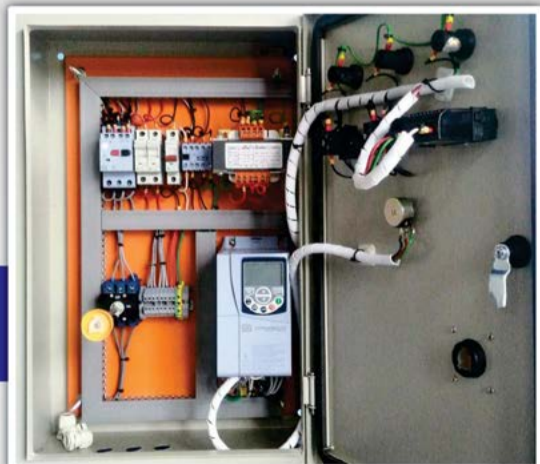

ILCABRAN
A ILUMINADORA CASA BRANCA LTDA.

AV. PORTUGAL, 103
JD. ALVORADA - CASA BRANCA
(19) 3671-1227 | 3671-1267
www.ilcabran.com.br
contato@ilcabran.com.br

Sicredi União PR/SP reinaugura sua maior agência no Estado de São Paulo

Cerca de 500 convidados prestigiaram cerimônia em ampla e nova unidade de Mogi Mirim

DIVULGAÇÃO/ENGENHO DA NOTÍCIA

A Sicredi União PR/SP reinaugurou sua maior, moderna e mais nova agência do Estado de São Paulo, na cidade de Mogi Mirim, na região Leste Paulista. A cerimônia ocorreu na noite de quinta-feira, 30 de maio, e contou com aproximadamente 500 convidados.

Em um imóvel de 650 m², que segue conceitos de sustentabilidade e ainda conta com 30 vagas de estacionamento, a unidade da instituição financeira cooperativa está solidificada à avenida 22 de Outubro, nº 20, no Jardim Santa Helena.

Localizada em uma área nobre de Mogi Mirim, a agência reinaugurada mantém o propósito de oferecer mais comodidade aos seus cooperados, além de desenvolver seus programas sociais junto à comunidade mogimiriana.

“Isso tudo é merecimento, resultado do trabalho que foi feito nesta agência, tanto pelos nossos colaboradores quanto pelos nossos associados. Quando abrimos a primeira agência é uma aposta, um sonho, mas quando nós reinauguramos ou criamos uma estrutura melhor, é a confiança e a



Colaboradores, convidados e autoridades brindam durante inauguração da nova agência

credibilidade dos associados que se realizam. Temos muito a comemorar e não é por acaso que conquistamos a maior agência no Estado de São Paulo aqui em Mogi Mirim”, celebrou Wellington Ferreira, presidente da Sicredi União PR/SP, diante dos convidados, dentre autoridades municipais, empresários, cooperados, além da diretoria e conselheiros da Sicredi.

Fruto de um projeto audacioso, a nova agência está em operação desde o dia 27 de maio, sob a gerência de Sussan Paola Benítez Ayala e a atuação de outros 11 colaboradores.

Juntos, estão focados no cooperativismo, preparados para oferecer os mais diferenciados serviços financeiros aos associados, além de desenvolver programas sociais aos cerca de 93 mil habitantes de Mogi Mirim.

“Em nome dos outros colaboradores, me sinto honrada em gerenciar a maior agência da Sicredi União PR/SP no Estado de São Paulo, que tem profissionais capacitados em busca de negócios e mais associados. Temos nas mãos a possibilidade de galgar muitos negócios, mas, também, a grande responsabilidade em ajudar a comunida-

de, por meio dos nossos programas sociais, levando a verdadeira cultura da cooperativa para a população mogimiriana”, reforçou Sussan.

A reinauguração da nova agência na cidade integra o cronograma de inaugurações da Sicredi União PR/SP no primeiro semestre em SP e se soma às outras 10 novas unidades em 13 cidades que ainda não possuem representação da instituição financeira cooperativa. Ainda em junho, a Sicredi União PR/SP também abrirá agências no Paraná, nas cidades de Londrina e Maringá.

Para o segundo semestre, também estão previstas inaugurações de agências em Piracicaba, Limeira, Divinolândia, Santo Antônio do Jardim, Cordeirópolis, Conchal, Tambaú, Engenheiro Coelho, Estiva Gerbi, São Sebastião da Gramma e Itobi. Atualmente, o Sicredi União PR/SP possui 93 agências físicas e uma agência digital espalhadas em sua área de atuação, que abrange o Norte e Noroeste do Paraná e o Centro e Centro Leste de São Paulo. No total, serão 25 novas agências em 2019, sendo 11 no Paraná e 14 em São Paulo.

Terraverde

www.terraverdeagro.com.br

 JOHN DEERE

TREINAMENTO PILOTO AUTOMÁTICO JOHN DEERE

Agricultura de Precisão. Valorização do investimento e do tempo com a família!

Matrículas Abertas!

CTT

CENTRO DE TREINAMENTO TERRAVERDE

Engenheiro Guilherme Defilippi Junior

Jaú . (14) 3625-5652 . Ramal 245

CONHEÇA AS OPÇÕES DE CURSOS OFERECIDOS PELA TERRAVERDE E INVISTA JÁ NA SUA CAPACITAÇÃO E DE SUA EQUIPE!

DIFERENCIAL DO PILOTO

- PERMITE EXECUÇÃO DE TRABALHO EFICIENTE MESMO EM OPERAÇÃO NOTURNA MANTENDO VELOCIDADE ÓTIMA;
- MAXIMIZA A UTILIZAÇÃO DO EQUIPAMENTO INDEPENDENTEMENTE DO TAMANHO DA PLANTADEIRA, PULVERIZADOR OU COLHEITADEIRA.

Araras
(19) 3542.3806

Bragança Paulista
(11) 4481.7610

Casa Branca
(19) 3674.0000

Jaú
(14) 3625.5652

Lençóis Paulista
(14) 3263.4433

Mogi das Cruzes
(11) 4721.5440

Mogi Mirim
(19) 3806.7474

Piracicaba
(19) 3424-2995

Taubaté
(12) 3681.3322

Eapic 2019 reunirá exposições de Mangalarga, Girolando e Mini-Horse

Festividade ocorre entre os dias 5 a 14 de julho em São João da Boa Vista

DIVULGAÇÃO/EAPIC



Cavalo Mangalarga é uma das atrações principais da exposição

Um dos diferenciais da Eapic (Exposição Agropecuária, Industrial e Comercial de São João da Boa Vista) é a vasta programação que oferece ao público, não permanecendo apenas aberta à noite para a realização de shows. Considerada uma das principais feiras da região, a festa sanjoanense funciona o dia todo e traz as tradicionais exposições de animais, todas ranqueadas por associações. E nesta edição de 2019 não seria diferente: três exposições irão movimentar o Recinto José Ruy de Lima Azevedo entre os dias 5 a 14 de julho.

O primeiro final de semana será marcado pela Exposição do Cavalo Mangalarga, etapa ranqueada pela associação nacio-

nal da raça. Marcelo Bertoldo, responsável pelas exposições de equinos da Eapic, conta que cerca de 150 animais irão participar da etapa sanjoanense.

Os juizes serão André Fleury de Azevedo Costa, de São José do Rio Pardo, e o Marcelo Leite Vasco de Toledo, de Amparo. Ambos são técnicos e membros do quadro de jurados da Associação Brasileira dos Criadores de Cavalos da Raça Mangalarga.

Os cavalos começam a entrar no Recinto de Exposições na quinta-feira (4) e os julgamentos começam na sexta (5) às 9 horas. No sábado (6) e no domingo (7) acontecem as disputadas nas categorias animais adultos, provas funcionais e julgamento dos grandes campeo-

natos. Durante a Exposição dos os quesitos Marcha e Mor-Cavalo Mangalarga são avalia- fologia.

FINOTTI
EPI | FERRAMENTAS | EXTINTORES

SANTA CRUZ DAS PALMEIRAS - SP	CASA BRANCA - SP
Rua Santa Cruz, 713 - Centro 19 3672 2889 / 3672 1345 vendas@finotti.net.br	Rua José Beni, 12 - Centro 19 3671 6372 vendas2@finotti.net.br

FR ZONI

CONCESSIONÁRIA
STIHL®

LOJA 1
SÃO SEBASTIÃO DA GRAMA
(19) 3646-1705

LOJA 2
SÃO JOSÉ DO RIO PARDO
(19) 3608-2665

Misturador de Adubo

Elaboramos vários tipos de fórmulas para plantio: Milho, Soja, Batata, Laranja, Feijão, etc, e também de acordo com análise de solo.

FERTIPLANTA IND. E COMÉRCIO DE FERTILIZANTES LTDA
Sítio São Camilo - Zona Rural - Vargem Gde. do Sul
Fones: (19) 3641-1314/3641-2435 email: fertiplanta@hotmail.com

Gado Girolando: cerca de 120 animais serão expostos este ano

“Esta região já foi uma importante bacia leiteira no Estado e nosso objetivo é resgatar essa tradição”, explica Luis Biazzo



Exposição do Gado Girolando acontece em 12 e 13 de julho



Girolando: cerca de 120 animais estarão presentes nesta edição

Já no segundo final de semana a Epic recebe a Exposição do Gado Girolando, que acontece nos dias 12 e 13 de julho, sendo que os animais começam a entrar no Recinto no dia 11.

Os organizadores desta etapa, Luis Biazzo e Raul Andrade, explicam que novamente este ano o foco da exposição são os produto-

res da região. “Esta região já foi uma importante bacia leiteira no Estado e nosso objetivo é resgatar essa tradição”, explica Luis Biazzo, que também é criador da raça.

Segundo ele, cerca de 120 animais estarão presentes na Epic, todos de muita qualidade. “Gostaríamos de convidar o público para prestigiar essa exposição, a

qual volta a valorizar os criadores desta importante região”, diz Biazzo.

O Girolando é o cruzamento das raças Gir e Holandês, sendo sinônimo de rusticidade e garantia de produtividade. Sua origem deu-se na década de 40, quando se iniciou o cruzamento destas raças de forma mais intensa, bus-

cando-se a satisfação das necessidades dos criadores brasileiros.

Com o sucesso deste cruzamento – devido aos resultados de eficiência e produtividade –, o rebanho do Girolando multiplicou-se de forma desordenada, mas surpreendente. E, atualmente, o rebanho encontra-se em todo país.



GRUPO TREVISAN
DESDE 1970

**Alimentos fresquinhos,
direto do campo para a sua mesa!**



**AGUARDEM,
VEM MAIS NOVIDADES
POR AÍ ...**

MATRIZ
Rod. SP 344 - Km 276
Sítio Santa Edwiges
Divinolândia - SP
Telefone: (19) 3663 - 1572

FILIAL
Rod. 464 - Km 07
Chác. Boavista
Sacramento - MG
Telefone: (34) 3351 - 2796

Qualidade e Tradição

www.grupotrevisanalimentos.com.br



C.C. LONGUINI
Comércio de Combustíveis Longuini



Óleo Diesel à granel entregue à preço de atacado na sua propriedade rural ou empresa.



ROD SP 215, KM 36,
CHACARA PRIMAVERA,
VARGEM GRANDE DO SUL, SP
Tel: (19) 3641-1418

OFERTA
PRODUTOR RURAL OU CNPJ





Innovation that excites

NISSAN
FRONTIER

DE R\$ 146.900,00
POR VERSÕES A PARTIR DE
R\$ 115.542,00

KENTO 健人

COMPROMISSO NISSAN

2 anos NISSAN WAY ASSISTANCE

3 anos GARANTIA

REVISÃO COM MENOR CUSTO DO SEGUIMENTO

FÁCIL DE COMPRAR, FÁCIL DE MANTER.

Promoção válida até 30/06/2019 ou enquanto durar o estoque. Nissan Frontier S a partir de R\$115.542,00 à vista, exclusivo para venda direta para produtor rural ou CNPJ. Imagem ilustrativa. Crédito sujeito a aprovação.

www.kentonissan.com.br
No trânsito, dê sentido à vida.

São João da Boa Vista
Av. Treze de Maio, 729
19 3631.4100 ☎ 19 9 9750.5656

Mogi Mirim
R. Padre Roque, 2911
19 3814.2600 ☎ 19 9 9761.7462

MINISTÉRIO PÚBLICO DO TRABALHO E INSTITUTO NISSAN JUNTOS NO COMBATE AO TRABALHO INFANTIL.

Eapic também contará com exposições de búfalo e mini-horse

Encerramento da programação contará com tradicional Marcha de Equinos e Muas



DIVULGAÇÃO/EAPIC

Eapic contará com Mostra de Búfalos, do criador Fábio Pimentel

No primeiro final de semana a Eapic receberá a Mostra de Búfalos, do criador Fábio Pimentel, do Laticínio Montezuma e Fazenda Palmeiras. Trata-se de uma oportunidade para visitantes conhecerem de perto a raça. No segundo final de semana – mais precisamente nos dias 12 e 13 – ainda haverá Exposição de Mini-Horse.

Já no domingo, 14 de julho – último dia da 46ª Eapic –, acontece a

tradicional Marcha de Equinos e Muas, quando centenas de animais desfilam na pista de grama da exposição agropecuária. A prova, chancelada pela Associação Brasileira de Equinos e Muas de Marcha, começa pela manhã e se estende até a noite.

SHOWS

Além das exposições, grandes nomes



DIVULGAÇÃO/EAPIC

Exposição de Mini-Horse será nos dias 12 e 13 de julho

do cenário musical do Brasil estarão na Eapic 2019. Luan Santana abre a festa na sexta-feira, dia 5 de julho. No sábado (6) quem comanda o show é Gustavo Lima, enquanto que no domingo (7) é a vez do Raça Negra. A programação prossegue com Zé Neto & Cristiano na sexta-feira (12). No sábado (13), Matheus & Kauan e JetLag sobem ao palco. E fechando a festi-

vidade, a dupla Fernando & Sorocaba promete um grande show em São João da Boa Vista.

A 46ª Eapic é realizada no Recinto de Exposições José Ruy de Lima Azevedo, no km 228 da Rodovia SP-342, que liga São João da Boa Vista a Águas da Prata. Mais informações podem ser obtidas no site oficial do evento: www.eapic.com.br.

COPEAGRO

MAQUINAS - IMPLEMENTOS - PEÇAS AGRICOLAS



Carretéis **Pivôs**

EQUIPAMENTOS - ACESSÓRIOS DE IRRIGAÇÃO POR GOTEJAMENTO E MICROASPERÇÃO - TUBOS E CONEXÕES

AV: WALTER TATONI, Nº 618 - (19) 3641-2028

No campo, seja qual for a sua cultura, conte sempre com a gente.



AGROVECAL

FERTILIZANTES • DEFENSIVOS • SEMENTES

Ao lado do agricultor, cuidando da terra.

MATRIZ: Av. Brasil, 589 - Bairro Bela Vista - São José do Rio Pardo - SP
Fone: (19) 3608-1577 www.agrovecal.com.br agrovecal@agrovecal.com.br



CREDIBILIDADE E CONFIANÇA NA COMPRA E ARMAZENAGEM DO SEU MILHO, SOJA E SORGO.



NOVA SAFRA

NOVA SAFRA
COMÉRCIO DE CEREAIS LTDA

CASA BRANCA - SP
Rod. Casa Branca - Mococa
Distrito Industrial - Cx. Postal 07
Fone/Fax: (19) 3671-1457

SANTA CRUZ DAS PALMEIRAS - SP
Rod. Padre Donizete - Km 261
(Coopercitrus)
Fone/Fax: (19) 3672-1438

Abertas inscrições para o 12º Concurso de Qualidade dos Cafés de Poços de Caldas

Objetivo é incentivar a produção de cafés finos e fomentar, fortalecer e melhorar a qualidade do produto da região

DIVULGAÇÃO/PREFEITURA DE POÇOS DE CALDAS

Foi realizada em maio a solenidade de lançamento do 12º Concurso de Qualidade dos Cafés de Poços de Caldas. O evento simbólico marcou a abertura das inscrições do concurso e aconteceu na sede da Café Poços, na Avenida João Pinheiro. A iniciativa tem por objetivo destacar e incentivar a produção de cafés finos no município e busca fomentar, fortalecer e melhorar a qualidade do produto da região.

“Com o lançamento, tem início o período das inscrições para quem quiser participar. Neste ano, assim como na edição passada, o concurso continua sendo realizado por região, dada a experiência positiva alcançada no ano anterior, mas as provas serão realizadas em único dia. Na parte da manhã, os provedores vão selecionar os melhores por região e, à tarde, será a etapa final. Assim, o concurso dá oportunidade para produtores de todo o município estarem na final”, explica a coordenadora de Fomento Agropecuário, Vanessa Barzagli.

No lançamento, foi apresentado



Coordenadora de Fomento Agropecuário, Vanessa Barzagli, explicou as regras do concurso aos presentes

o regulamento do concurso e detalhes desta edição. O concurso é uma realização da Prefeitura, por meio da Secretaria Municipal de Desenvolvimento Econômico e Trabalho, EMATER, Café Poços e IF-SULDEMINAS, com apoio da Associação Cafés Vulcânicos da Região de Poços de Caldas, Sindicato Rural de Poços de Caldas e SEBRAE.

O CONCURSO

As inscrições e entrega das amostras

vão até 13 de setembro. Poderão concorrer todos os cafeicultores do município de Poços de Caldas, com lotes de café Arábica produzidos no ano safrá do concurso, nas seguintes categorias: Café Natural (via seca); Café Cereja Descascado, Despulpado ou Desmucilado (via úmida).

O produtor deve comparecer na Secretaria Municipal de Desenvolvimento e Trabalho (localizado na rua Pernambuco 265, 1º andar) ou

no Escritório Local da EMATER-MG (na rua Pernambuco, 299). O 12º Concurso de Qualidade dos Cafés de Poços de Caldas 2019 será realizado por região: Noroeste, Norte, Nordeste e Leste.

A prova sensorial, leilão, premiação e encerramento oficial serão realizados em 19 de outubro, no Espaço Cultural da Urca. Mais informações podem ser obtidas pelos telefones (35) 3697-3017/3697-2509.

Parabéns Carlos Alberto de Oliveira Filho pela nova aquisição do pivô central da marca ZIMMATIC by Lindsay

A Irrigamais parabeniza o produtor Carlos Alberto de Oliveira Filho pela nova aquisição do pivô central da marca ZIMMATIC by Lindsay, em Casa Branca. O equipamento irrigará uma área de 75 hectares, vindo de encontro com as expectativas do agricultor.

A satisfação do cliente é uma busca constante da marca que está há 50 anos atendendo seus clientes com a maior eficácia. O equipamento instalado vem com proteções no cabo elétrico – o que nenhuma outra marca oferece –, evitando problemas com descargas atmosféricas. Além disso, possui um maior espaçamento entre eixo, o que lhe dá muito mais estabilidade. Outro diferencial é o conjunto de balsa e tubulação em PEAD, o que possibilita melhor eficiência da bomba e economia de energia. Vale destacar que a irrigação é feita pelos aspersores Senninger e Nelson para melhor distribuição de água e performance, o que adapta em qualquer cultura, especialmente na batata, evitando o descobrimento na semente e o escoamento superficial.



REVENDA AUTORIZADA LINDSAY | MANUTENÇÃO EM SISTEMA DE IRRIGAÇÃO EM GERAL | BOMBAS DE ÁGUA E POÇOS ARTESIANOS | MONTAGEM E DESMONTAGEM DE PIVÔS
MONTAGEM DE PAINÉIS DE AUTOMAÇÃO | REBOBINAGEM DE MOTORES ELÉTRICOS | CHAVES DE PARTIDAS | VENDA E REFORMA

TELEFONE (19) 3671-1133 E-MAIL IRRIGAMAISNET@GMAIL.COM - ROD. SP 215 - KM 237, B. INDUSTRIAL - CASA BRANCA - SP

Projeção de produção de milho é de 100,4 milhões de toneladas

O Brasil deverá colher 100,4 milhões de toneladas de milho na temporada 2018/19, estima a Agroconsult, que elevou sua projeção em quase 2 milhões de toneladas, à medida que a expedição técnica organizada pela consultoria, Rally da Safra, percorre as principais regiões produtoras do país. O aumento da projeção ocorre em meio a boas condições climáticas para a segunda safra de milho, a maior do país, cuja colheita já está se desenvolvendo.

A segunda safra foi estimada pela Agroconsult em um recorde de 74,2 milhões de toneladas do cereal, ante 72,3 milhões na previsão anterior, divulgada no início de maio. "O excelente calendário sustenta boas expectativas para a safrinha. Nas principais regiões produtoras, as lavouras estão em excelentes condições", disse o coordenador do Rally da Safra e sócio analista da Agroconsult, André Debastiani, em nota.

"O bom nível de investimento nas lavouras e o prolongamento da temporada de chuva faz com que



Aumento da projeção ocorre em meio a boas condições climáticas para a segunda safra

as condições das lavouras de milho safrinha estejam muito boas", acrescentou. E ainda lembrou: "A maior preocupação agora gira em torno das chuvas na colheita que podem gerar perdas de qualidade".

Pesquisa da Reuters divulgada recentemente, que considerou 11 especialistas, incluindo o número

anterior da Agroconsult, apontou uma produção brasileira de 97,5 milhões de toneladas, ligeiramente abaixo do recorde de 97,8 milhões visto há dois anos pelo governo do país.

O volume estimado pela Agroconsult para a segunda safra é 38% acima da temporada pas-

sada, quando houve quebra no Paraná e no Mato Grosso do Sul. Com isso, o Brasil colheu ao todo na temporada passada 81 milhões de toneladas. Além de boas produtividades, houve aumento de 7% na área plantada da safrinha, para 12,3 milhões hectares.



INTERNET AO SEU ALCANCE



(19) 3631-7875



(19) 99158-0888

Rua Floriano Peixoto, 11 – Sala 1
Centro - São João da Boa Vista - SP

NOVO MF 3307

COMPACTAÇÃO, MAIOR EFICIÊNCIA
E PRODUTIVIDADE NA CAFEICULTURA

NOVA SÉRIE MF 3300
QUANDO VOCÊ ACREDITA NA TECNOLOGIA,
O CAMPO CONFIÁ NA PRODUTIVIDADE.

SOMASSEY
6 ANOS Colheita Vitória



Cadastre o Whatsapp Oficial da Somassey 19 3656.9400

Mococa - SP
19 3656.9400

Casa Branca - SP
19 3671.9500

Alfenas - MG
35 3299.6600

Passos - MG
35 3211.3200



Empregabilidade para o Engenheiro Agrônomo é tema de palestra

O curso de Engenharia Agrônômica da UNIPINHAL promoveu recentemente uma palestra sobre a Empregabilidade para o Engenheiro Agrônomo. A atividade foi ministrada pelos engenheiros agrônomos Henrique Mazotini, presidente executivo da Associação Nacional dos Distribuidores de Insumos Agrícolas e Veterinários (ANDAV) e José Alberto Nunes da Silva, secretário executivo da Associação Brasileira das Indústrias de Tecnologia em Nutrição Vegetal.

Os palestrantes fundamentaram a especial oportunidade que o agronegócio está vivendo, bem como perspectivaram as futuras oportunidades, visto ser o Brasil o maior fornecedor de alimentos do mundo. Nesse cenário, enfatizaram que o profissional das Ciências

Agrárias terá lugar assegurado. Entretanto observaram que é imprescindível o profissional da área ter conhecimento abrangente e uma visão holística do mercado.

Além de refletirem sobre assuntos específicos da área agrônômica, os palestrantes foram enfáticos ao afirmar que o mercado de trabalho busca por profissionais que apresentam bom perfil de relacionamento, com conhecimentos tecnológicos, domínio desejável de línguas, boa mobilidade, entre outros.

No final das palestras, alunos com melhor desempenho acadêmico foram premiados com um convite para participarem do próximo VIII Fórum Internacional de Tecnologia em Nutrição de Plantas, realizado em Campinas. Na ocasião, os estudantes foram acompanhados



Alunos de Engenharia Agrônômica da UNIPINHAL ficaram por dentro do panorama atual do mercado

pelo professor e engenheiro agrônomo Carlos Centurion, que possui

atuação histórica na área de nutrição de plantas.

UNIPINHAL lança Projeto de Educação Ambiental

O Curso de Engenharia Agrônômica do UNIPINHAL, em parceria com a ONG Crescer

no Campo, lançou seu projeto de educação ambiental, com o objetivo principal de levar aos

LINHA AGRÍCOLA
ATENDEMOS TODA A REGIÃO

PNEUS PARA
TRATORES • MÁQUINAS • CAMINHÕES

Temos encerados, cordas, macacos e muito mais

MANO PNEUS
Mais de 20 anos de tradição e qualidade

Rua Antônio Reis de Oliveira, 47
Jardim São José - Vergem Grande do Sul - SP
Telefax: (19) 3641-4545



alunos da organização, uma visão do sistema de produção sustentável de mudas nativas para fins de reflorestamento.

Este projeto integra mais uma das várias ações que o curso vem realizando ao longo deste ano.

Com safra aberta oficialmente, Cooxupé prepara cooperados para a colheita nos Dias de Conhecimento

Evento é realizado em todos os núcleos da cooperativa, levando ao produtor orientações técnicas e informações sobre gestão e manejo

JFPNOTICIAS

A safra na área de ação da Cooperativa Regional de Cafeicultores em Guaxupé teve início no dia 13 de maio. A estimativa de produção dos cooperados neste ano – ciclo baixo do café – é de 7,6 milhões de sacas do tipo arábica.

De acordo com o presidente da cooperativa, Carlos Augusto Rodrigues de Melo, muitos produtores estão iniciando a colheita com certa preocupação, devido às questões econômicas – amenizadas pela oferta de recursos disponibilizada pela Cooxupé nesta época e pela distribuição das sobras dos resultados do ano passado, que totalizaram R\$ 50 milhões – e também em relação à qualidade dos frutos. “A floração foi atípica e, em uma mesma lavoura, aconteceu em períodos diferentes, tendo como consequência, a não uniformidade da maturação dos frutos. Com isso, muitos cafeicultores estão atentos à melhor forma de fazer a colheita sem perder a qualidade e minimizar uma possível quebra na produção”, constata.

PREPARO PARA A SAFRA

No calendário de eventos promovidos pela Cooxupé, em 2019 a cooperativa preparou os Dias de Conhecimento nos meses de abril e maio com o objetivo de atualizar as informações junto aos cooperados, preparando-os para um dos períodos mais importantes da vida do cafeicultor: a colheita.

O ciclo de palestras foi realizado em todos os núcleos da Cooxupé, destacando sempre um assunto técnico de relevância definido para cada unidade de negócios. O tema escolhido pela cooperativa foi “Recebimento e Armazenamento de Fertilizantes em Bags”, uma nova realidade que fará parte da vida do produtor a partir de 2021, quando os produtos poderão ser acondicionados e somente em bags específicos e não mais em sacarias.

Além deste tema definido pela Cooxupé, cada unidade recebeu um especialista para a discussão de diferentes assuntos, levando em conta as características de cada região. De acordo com o vice-presidente da cooperativa, Osval-



Ciclo de palestras foi realizado em todos os núcleos da Cooxupé

do Bachião Filho, a participação do cooperado em eventos desse tipo é de fundamental importância. “Com esse ciclo de palestras reforçamos a mensagem aos nossos produtores sobre produzir com qualidade, como elevar a eficiência dos cafezais e, principalmente, reduzir custos, especialmente durante a colheita que é uma ação responsável por 40% dos custos de produção do cafeicultor”, aponta.

Os Dias de Conhecimento foram realizados nas cidades mineiras de Campos Gerais, Alfenas, Carmo do Rio Claro, Monte Santo de Minas, São Pedro da União, Nova Resende, Monte Carmelo, Araguari, Cabo Verde, Rio Paranaíba, Serra do Salitre, Guaxupé/Guaranésia e Campestre, além da média mogiana do Estado de São Paulo, nos municípios de São José do Rio Pardo e Caconde.



Temos a linha completa de tubos e conexões



LIDER EM IRRIGAÇÃO DE PRECISÃO

TUBOS E CONEXÕES TIGRE

MOTO BOMBAS

RODOVIA SP 340 KM 215, BAIRRO INDUSTRIAL - CASA BRANCA - SP
FONES: 19 3671-3432 / 3671-3678 - CELULAR 19 9.9775-6138 - E-MAIL : AMAURI@BRASILIRRIGACAO.COM.BR