



# Concursos destacam a qualidade dos cafés produzidos na região

Produtores se preparam para participar da fase regional que escolherá os finalistas da etapa paulista. Págs. 6, 7 e 8



Baixe um leitor de QR Code, use a câmera para acessar o nosso site.

ASACIA realiza Dia Nacional do Campo Limpo



PÁG. 9

Jornal do Produtor completa seis anos de fundação



PÁG. 3

Festa da Batata 2015 será entre 24 e 27 de setembro



PÁG. 11

## EDITORIAL

## Balança comercial brasileira

A participação do agronegócio na balança comercial do Brasil está crescendo. De acordo com dados do Ministério da Agricultura, Pecuária e Abastecimento (Mapa), entre janeiro a julho deste ano, o setor representou 46,4% do total das exportações brasileiras. No ano passado, esse percentual foi de 44%.

Segundo o Mapa, nos últimos 17 anos, o setor foi superavitário. De 2011 a 2014, o agronegócio teve saldos positivos, na ordem de US\$ 80 bilhões, enquanto que, com poucas exceções, os outros setores tiveram saldos negativos. "No ano passado, ajudamos a amenizar o saldo negativo da balança comercial do país", informou.

Atualmente o Brasil participa com 1,2% do comércio global. Na área do agronegócio, esse percentual foi de quase 8% em 2013 e 7% em 2014.

Durante a audiência, realizada para debater aspectos do Plano Nacional de Exportações, o Mapa destacou ainda a abertura de mercados no primeiro semestre deste ano. O acesso a novos destinos para os produtos do agronegócio brasileiro é resultado das negociações sanitárias e fitossanitárias feitas pelo Ministério da Agricultura com apoio do Itamaraty.

Entre os principais destinos das exportações do agronegócio brasileiro, estão a China, União Europeia, Rússia, Estados Unidos e Japão, enfatizou a secretária do Mapa. Esses mercados compram a metade do que o mundo compra em produtos agropecuários, mais de US\$ 500 bilhões anuais.

A perspectiva para este segundo semestre é a abertura dos mercados do Canadá, para carne bovina in natura, e da Coreia do Sul, para carne suína, além da reabertura da Arábia Saudita para carne de gado.

# Caconde é beneficiada com o Programa Microbacias

Os recursos do Programa de Microbacias Hidrográficas – MBH – II Acesso ao Mercado, do Governo do Estado de São Paulo, através da Secretaria de Agricultura já estão sendo aplicados no município de Caconde.

A Associação de Desenvolvimento Comunitário do Vale do Jabuticabal (ADEVAJA) recebeu recentemente um novo trator. O equipamento será acoplado a máquina de beneficiar café que chegará em breve. O investimento total ficará em torno de R\$ 188 mil.

Foi importante a atuação da Casa da Agricultura de Caconde e CATI Regional de São João da Boa Vista, visando a geração de renda e emprego no município.

Segundo informações da Prefeitura, outros recursos serão liberados para Caconde e região pelo Governo do Estado, através da Secretaria de Agricultura.



ADEVAJA foi contemplada com trator

## São Sebastião da Gramma trabalha na preservação de nascentes

A Coordenadoria de Meio Ambiente de São Sebastião da Gramma, através do biólogo Alexandre Melchiori Lotti e da Vigilância Sanitária, representada pelo servidor Donizete Minelli, estiveram recentemente na nascente do Rio Anhumas e na represa municipal. O intuito da visita foi analisar algumas amostras de água e verificar a situação do local, a fim de contribuir com a preservação de corpos hídricos do principal rio que abastece o município.

Na ocasião, a equipe constatou que a nascente, localizada dentro de uma propriedade particular, encontra-se pouco preservada, apresentando raras espécies de árvores nativas.

Diante do verificado, a Fazenda Córrego das Pedras doou 120 espécies arbóreas de porte média/alta para ajudar na recomposição da mata ao redor das nascentes, já que a restauração de Áreas de Preservação Perma-



Equipe avaliou situação da nascente do Rio Anhumas

nente é essencial para o equilíbrio hídrico de todo ecossistema.

Após plantio, algumas mudas também foram cedidas pela Coordenadoria de Meio Ambiente a vários sítios

que possuem corpos d'água em suas propriedades, que se comprometem a realizar os

plantios em suas respectivas nascentes e ajudar a manter o fluxo de água na região.

## EXPEDIENTE



O Jornal do Produtor é uma publicação mensal, editado à rua Quinzinho Otávio, 64, Centro, Vargem Grande do Sul - SP.

jornaldoprodutor@gmail.com.  
Fone: (19) 3641-1392

**Jornalista Responsável**  
Bruno de Souza - MTb 46.896

**Fotos: Falcão Foto & Arte**  
**Diagramação: Juninho Nogueira**

**Publicidade**  
Fernando W. Franco  
(19) 99310-5700

**Impressão:**  
Editora Stillo Pirassununga Ltda - Epp  
CNPJ: 68.255.850/0001-74

Circulação: Vargem Grande do Sul, Aguaí, Águas da Prata, Casa Branca, Caconde, Campinas (Ceasa), Divinolândia, Espírito Santo do Pinhal, Itobi, Itapetininga, Mococa, Santa Cruz das Palmeiras, Santo Antônio do Jardim, São João da Boa Vista, Mogi Mirim, São Sebastião da Gramma, São José do Rio Pardo, Jaú, Tambaú, Tapiratiba, Porto Ferreira, Ribeirão Preto, Bauru e Lençóis Paulista. Em Minas Gerais: Sacramento, Araxá, Poços de Caldas e mais alguns municípios do triângulo mineiro.

**No campo, seja qual for a sua cultura, conte sempre com a gente.**



**AGROVECAL**  
FERTILIZANTES • DEFENSIVOS • SEMENTES

Ao lado do agricultor, cuidando da terra.

MATRIZ: Av. Brasil, 589 - Bairro Bela Vista - São José do Rio Pardo - SP  
Fone: (19) 3608-1577 www.agrovecal.com.br agrovecal@agrovecal.com.br

# Jornal do Produtor completa seis anos de fundação

Informativo circula em mais de 30 cidades, além de ser entregue mensalmente aos associados da Cooperbatata

Neste mês de setembro, o Jornal do Produtor celebra seis anos de atuação na região. Com sua sede em Vargem Grande do Sul, o informativo foi idealizado pelo fotógrafo e diagramador Ricardo Cardoso de Lima, responsável pelo estúdio Falcão Foto & Arte. Com o apoio de seu sócio Fernando Wagner Franco, responsável pela parte administrativa, juntamente com o jornalista Bruno de Souza, o projeto se concretizou e aos poucos foi se expandindo para toda região.

O informativo é distribuído gratuitamente em associações, sindicatos rurais, casas da agricultura e estabelecimentos comerciais que atuam no setor agropecuário de toda região. Hoje em dia, aproximadamente 30 municípios são abrangidos pelo jornal, isso desde o interior de São Paulo e no Ceasa de Campinas, além do sul de Minas Gerais. Além disso, todos os associados da Cooperativa dos Bataticultores da Região de Vargem Grande do Sul (Cooperbatata) também recebem a edição.

A receita do sucesso do Jornal do Produtor está em seu conteúdo, o qual é voltado exclusivamente para a área rural e traz

informações de diversas culturas locais, retratando o agronegócio regional e levando informações precisas para produtores e criadores sobre tudo o que acontece na região.

## Web

O Jornal do Produtor também tem sua página na Internet ([www.jornaldoprodutor.com.br](http://www.jornaldoprodutor.com.br)) desenvolvida pelo webmaster Jonathan Domingues. O site traz informações sobre o jornal e contém todas suas edições e galeria de fotos das coberturas de eventos realizadas. Nas redes sociais, o Jornal do Produtor conta com sua fan page no Facebook. Basta acessar e curtir a página para ficar por dentro das novidades de cada edição.

Ano passado, o Jornal do Produtor passou a circular com QR Code em sua capa. Trata-se de código de barras em 2D que pode ser escaneado pela maioria dos aparelhos celulares que têm câmera fotográfica. Esse código, após a decodificação, passa a ser um trecho de texto ou um link que irá redirecionar o acesso ao conteúdo publicado no site do jornal.



Os empreendedores Ricardo Falcão e Fernando Franco registrando diversos eventos em nossa região ao longo destes seis anos

## Retificação:

Com relação à reportagem "Terraverde inaugura unidade de material rodante", publicada na edição de agosto, gostaríamos de esclarecer que:

- Durante o lançamento da unidade rodante estiveram presentes os diretores da Terraverde, Eduardo Cunali e Luiz Cunali; a presidente mundial da ITM, a italiana Cecília La Manna e o presidente da ITM do Brasil, César de Sordi; além da equipe técnica e comercial da Terraverde.
- A Terraverde agradece a colaboração de todos que ajudaram na organização e realização do evento. Desejamos sucesso para a nova unidade de material rodante da Terraverde em Casa Branca.



# CONSÓRCIO MASSEY



**Vem aí, BIG ASSEMBLEIA  
com 150 MÁQUINAS  
em uma única noite!**

**10 ANOS  
PARA PAGAR!**

# SEM JUROS!



**amici**  
mecanização agrícola



**MASSEY FERGUSON®**

[www.cnmf.com.br](http://www.cnmf.com.br)

**Araras**  
Rodovia Anhanguera, Km 171  
Trevo de Araras  
Saída de Ribeirão Preto  
**(19) 3542 4700**

**São João da Boa Vista**  
Rodovia São João da Boa Vista,  
Águas da Prata  
Km 226,5  
**(19) 3631 0234**

**Guaxupé**  
Rua Maria de Simone Prósperi, 25  
Chácara Bom Jardim  
(ao lado do trevo, saída para SP)  
**(35) 3552 6021**

[www.amicitratores.com.br](http://www.amicitratores.com.br)

# Concursos destacam a qualidade dos cafés produzidos na região

Produtores se preparam para participar da fase regional que escolherá os finalistas da etapa paulista



Qualidade dos cafés da região é reconhecida em todo país

A qualidade do café produzido em Águas da Prata, Caconde, Divinolândia, Espírito Santo do Pinhal, Santo Antonio do Jardim, São Sebastião da Gramma, São José do Rio Pardo, dentre outros municípios da região, têm se destacado ao longo destes anos em todo país.

Os exemplos disso podem ser constatados nas últimas edições do Concurso Estadual de Qualidade do Café de São Paulo. Para se ter ideia, ano passado o campeão do concurso foi o café do produtor Arnaldo Alves Vieira, da Fazenda Baobá, de São Sebastião da Gramma. Ele obteve nota final de 9,07 pontos, em uma escala de zero a 10. Pela pontuação, seu lote conquistou também o 1º lugar na categoria Cereja Descascado. Já na categoria Café Natural, o 1º lugar foi conquistado pelo lote do produtor José Cóvis Borger, do Sítio Gruta São Francisco, de

Divinolândia. Seu café obteve a nota 8,83 pontos.

Para este ano, a expectativa é grande entre todos os cafeicultores da região mogiana. Na disputa pelo melhor café do território paulista, os produtores têm sua produção primeiramente avaliada em uma das 14 fases regionais que ocorrem em todo o Estado de São Paulo. O vencedor de cada uma destas fases participará do 14º Concurso Estadual de Qualidade do Café de São Paulo – Prêmio "Aldir Alves Teixeira", onde será definido o representante da fase nacional. Vale destacar que em 25 anos, o Estado de São Paulo venceu três vezes.

### Concursos regionais

Na região, os concursos de qualidade do café já têm suas datas definidas. Em São Sebastião da Gramma, a avaliação será nos dias 18 e 19 de setembro, enquanto que em Divinolân-



Coopinhal realizará concurso no dia 10 de outubro

dia acontecerá nos dias 9 e 10 de outubro. Em Espírito Santo do Pinhal, os concursos estão agendados para o dia 10 de ou-

tubro na Coopinhal (Cooperativa dos Cafeicultores da Região de Pinhal) e no dia 17 de outubro no Bairro Santa Luzia.



## ASPERCAMPO

Vendas de Pivô Central, Irrigação convencional  
Motobomba Elétrica e Diesel, Tubos de PVC,  
Aço ZC, Alumínio, Painéis e  
Chaves de Comando, Motores Elétricos.

Assistência técnica em Pivô, Rebobinamento  
de Motores e Reforma de Motobombas em geral.  
Projetos e Instalações de Equipamentos de Irrigação.



Carretel para irrigação



Pivô Central Romera



Temos tubos aéreos para todas as marcas de pivô central

Fone: (19) 3643-1516  
Cel: 8143-5960 / 9301-0037  
Rua Luis Bortoluzzi, 180  
Jardim São José  
Vargem Gde do Sul-SP



## AGROMAZZA

Fertilizantes químico e orgânico - Sementes, Calcários ensacados, a granel e aplicados.

Pela saúde da lavoura  
Comércio de Fertilizantes LTDA - ME



(19) 3641-3804

Avenida Teotônio Vilela nº 91 Jardim Primavera  
Vargem Grande do Sul - SP  
agromazza@hotmail.com

Fertilizantes

AJINOMOTO.

CALCÁRIOS

EMBRACAL

EMPRESA BRASILEIRA DE CALCÁRIO LTDA.

FERTEC

INOVANDO COM SUSTENTABILIDADE

Mosaic®

K-Mag®

MicroEssentials®



NÓS FAZEMOS  
MÁQUINAS

PARA PENSAR  
COM VOCÊ.

## Terraverde

Quem produz com pulverizadores, tratores, plantadeiras e colheitadeiras John Deere, conta com a mais alta tecnologia durante todo o ciclo, desde a coleta, análise e diagnóstico de dados, possibilitando um gerenciamento eficiente do processo produtivo. As soluções integradas John Deere garantem redução de custos e muitas outras vantagens para você.

- Maior produtividade.
- Fácil operação das máquinas, que atuam através das instruções do AMS.
- Melhor eficiência durante todo o ciclo.



JOHN DEERE

Casa Branca  
(19) 3674.0000

Jaú  
(14) 3625.5652

Mogi Mirim  
(19) 3806.7474

Bauru  
(14) 3223.1435

Lençóis Paulista  
(14) 3263.4433

[www.terraverdeagro.com.br](http://www.terraverdeagro.com.br)

# 14º Concurso Estadual de Qualidade do Café já tem data marcada

Inscrições dos lotes e das amostras serão feitas até o dia 22 de outubro

“O Concurso de São Paulo é o que tem mais concursos regionais no Brasil. Há uma participação intensa de cada região dessas”, comemora o empresário Eduardo Carvalhaes Júnior, o novo presidente da Câmara Setorial de Café.

Para inscrições dos lotes e das amostras que concorrerão ao 14º Concurso Estadual de Qualidade do Café de São Paulo, a data final é 22 de outubro. Nos dias 27 e 28 de outubro, na Associação Comercial de Santos, os jurados provam os lotes inscritos, com divulgação dos finalistas no dia 29 de outubro.

O leilão dos grãos vencedores será feito entre os dias 30 de outubro e 6 de novembro, já a premiação dos melhores cafés do Estado de São Paulo será realizada no dia 20 de novembro, no Museu do Café em Santos. A cerimônia de lançamento da reunião dos vitoriosos, a 13ª Edição Especial dos Melhores Cafés de São Paulo, está marcada para 17 de dezembro, no



Leilão dos grãos vencedores será feito entre os dias 30 de outubro e 6 de novembro

Palácio dos Bandeirantes.

A Câmara quer ainda intensificar a divulgação dos cafés de maior qualidade para o consumidor final acostumado apenas ao café tradicional – e que, por isso, muitas vezes estranha o

sabor diferente de um para outro. “A população paulista precisa saber que este café existe em São Paulo e que ela pode consumir esse produto”, pediu Eduardo.

Além de educar o paladar

paulista para apreciar um grão melhor, a Câmara quer apostar em iniciativas como uma maior penetração nas tradicionais padarias paulistas – indo além das cafeterias gourmet – e em hotéis, grandes espaços de circulação de turistas.

## Ampla participação

Assumindo a presidência este ano, Eduardo quer aumentar a participação nas reuniões das entidades ligadas ao café, dos mais diferentes elos da cadeia produtiva. “Quanto maior for a participação, melhor, mais novas ideias vão aparecer”, pontuou.

Ele convocou ainda para intensificar os trabalhos os participantes do encontro, representantes de associações de produtores e sindicatos rurais de cidades como São Sebastião da Gramma, Santos, Franca e Espírito Santo do Pinhal, além de colaboradores do Instituto Agrônomo (IAC), de Campinas, e do Instituto de Tecnologia de Alimentos (Ital).

Sabe aquele seu sonho?  
Ele também é nosso.

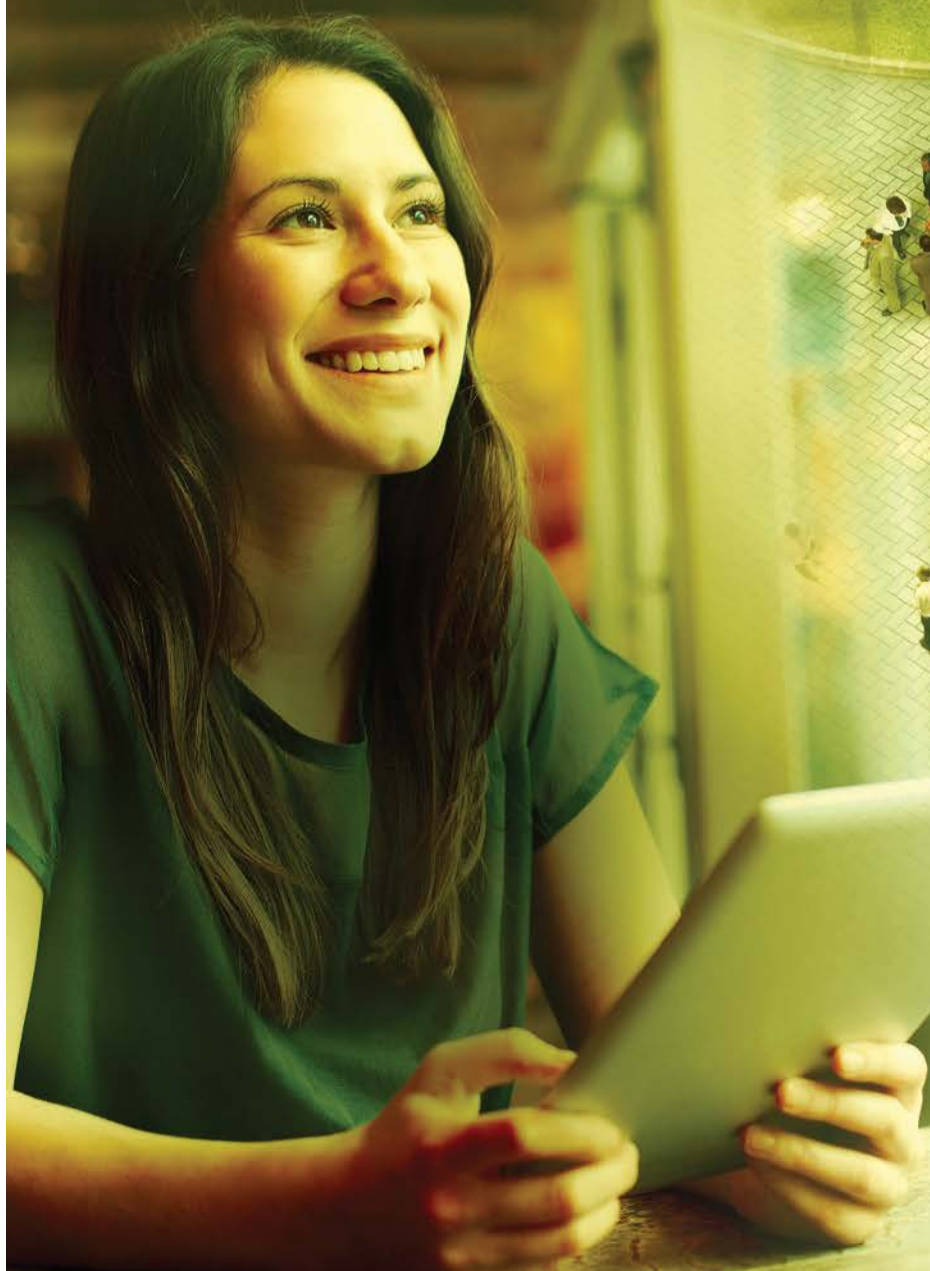

Fazemos. Acreditamos.

Somos uma instituição financeira cooperativa em que todos os clientes são donos.

Donos de mais crédito, donos de suas conquistas, donos de uma história que já dura 30 anos.

Sicredi. Gente que coopera, cresce.

30  
Anos  
Sicredi União PR/SP



# Espírito Santo do Pinhal promove sua cafeicultura

Realizada junto com a Festa Nacional do Café, a 3ª Feira do Agronegócio reunirá vários atrativos para empresários e produtores



Entre os dias 15 a 17 de outubro acontece a 3ª Feira do Agronegócio Café de Pinhal e Região. Promovido pela Prefeitura de Espírito Santo do Pinhal, através do Departamento de Agricultura e Meio Ambiente, o evento acontecerá nas instalações da ETEC "Dr. Carolino da Motta e Silva".

A 3ª Feira do Agronegócio Café de Pinhal e Região contará com baristas, palestras técnicas, exposição de máquinas e insumos, rodada de negócios, além do Espaço do Café Gourmet e do Museu do Café Itinerante, entre outras atividades e atrativos. "O Departamento de Agricultura e Meio Ambiente trabalha sempre em cima de melhorias e inovações no que diz respeito a essa feira que é tão esperada todos os anos. Não tenho dúvidas do sucesso que ela terá novamente", comentou o prefeito José Benedito de Oliveira.

Criada em 2013, a Feira do Agronegócio virou tradição em Espírito Santo do Pinhal. Realizada junto com a tradicional

Festa Nacional do Café, o evento tem o objetivo de promover o potencial da cafeicultura local, o que tem atraído empresários e produtores interessados em conhecer novas tecnologias, aquisição de maquinários entre outros atrativos que a feira oferece a cada edição.

## Festa

A 38ª Festa Nacional do Café acontece entre os dias 15 a 18 de outubro em Espírito Santo do Pinhal. O evento reunirá shows, expositores, além de contar com uma grande estrutura, com praça de alimentação completa, camarote e espaço premium. No dia 15, se apresentarão Lucas Moraes e a dupla Bruno e Barreto. No dia 16, a animação é por conta da dupla Carreiro e Capataz e do funkeiro MC Gui. Já no dia 17, acontece os shows de Conrado e Aleksandro, a banda Tianastácia e a dupla Mário e Dedé. Para o dia 18, a programação trará Caio César e Diego, Pop Mind, Garage Machine e Barbara.



# COPEAGRO

**Irrigação, Máquinas e Peças Agrícolas**

**Máquinas - Implementos - Peças Agrícolas  
Equipamentos - Acessórios de Irrigação  
Parafusos - Correias - Rolamentos.**



Av. Walter Tatoni, 618 - Vargem Grande do Sul

**Fone: (19) 3641-2028**



## COMERCIAL GOMES

VEÍCULOS E MÁQUINAS AGRÍCOLAS

VENDAS • COMPRAS • CONSIGNAÇÃO

Rodovia SP 340 s/n Km 237  
Bairro Industrial • Casa Branca • SP  
[www.comercialgomes.com](http://www.comercialgomes.com)  
[comercialgomes.cb@bol.com.br](mailto:comercialgomes.cb@bol.com.br)

**19 3671-1700**



F-250 XLT SUPER DUTY ANO 2010



HILLUX SR 3.0 4X4 MECANICA ANO 2008



HILLUX SRV 3.0 4X4 MECANICA - ANO 2013



HILLUX SRV 3.0 4X4 AUTOMATIC - ANO 2013



MONTANA SPORT ANO 2015



S-10 COLINA 4X4 ANO 2011



S-10 EXECUTIVA 4X4 ANO 2004



S-10 LT CAB. DUPLA AUTOMATIC ANO 2014



S-10 RODEIRO FLEX ANO 2011



L-200 4X4 OUTDOOR ANO 2010



TOYOTA BANDEIRANTE 4X4 - ANO 1980



TROLLER 2.8 4X4 - DIESEL - ANO 2002

## Águas da Prata promove avaliação de cafés



Nos dias 14 e 15 de agosto ocorreu a 1ª Rodada de Avaliação de Cafés de Águas da Prata. O evento foi realizado no Espaço Cultural Boca do Leão e foi promovido pelo Conselho Municipal de Desenvolvimento Rural juntamente com a Casa de Agricultura. Na ocasião, foram reunidas 35 amostras do café produzido no município.

## Agronotícias

### Grama recupera estradas na zona rural



As melhorias na zona rural do município de São Sebastião da Gramma continuam através da manutenção e adequação das estradas. Os serviços foram realizados na Estrada da Fartura, que recebeu a limpeza de suas laterais. Além disso, foram retirados os barrancos para melhor visibilidade e feito o alargamento da via. A manutenção das vias é de extrema importância para garantir o escoamento da produção agrícola e também oferecer uma maior fluidez para os moradores da zona rural.

**EQUIPAMENTOS SF**  
(19) 3672-2889 | 3672-1345

**VESTINDO E PROTEGENDO O TRABALHADOR**

EXTINTORES  
EQUIPAMENTOS DE PROTEÇÃO INDIVIDUAL  
SINALIZAÇÃO E FERRAMENTAS

**Fone/Fax: (19) 3672-2889**

Rua Coronel Penteado, 926 - Centro  
Santa Cruz das Palmeiras - 13.650-000  
sf.equipamentos@itelefonica.com.br  
www.sfequipamentos.com.br

Av. Presidente Kenedy, 413  
Centro - Casa Branca - SP  
(19) 3671-6372  
vl.equipamentos@hotmail.com

**C.C. LONGUINI**  
Comércio de Combustíveis Longuini

GRUPO IRMÃOS LONGUINI  
(19) 3641-1418

**Tel. (19) 3641-1418**

**Óleo Diesel à granel entregue à preço de atacado na sua propriedade rural ou empresa.**

R\$1.849,00

Modelo: 362 Sabre: 38cm

R\$1.999,00

Modelo: 272XP Sabre: 46cm

R\$1.899,00

Modelo: 61 Sabre: 46cm

R\$2.099,00

Modelo: 372XP Sabre: 46cm

R\$629,00

Modelo: 236e Sabre: 40cm

R\$2.279,00

Modelo: 390XP Sabre: 70cm

• M Ê S D A •

# MOTOSSERRA HUSQVARNA

NA SOMASSEY

**6x até**  
no cartão de crédito

**5% ou**  
de desconto a vista

Promoção válida até 25/09/2015 ou até esgotar os estoques.



# ASACIA realiza Dia Nacional do Campo Limpo

Programação teve atividades recreativas e educativas para promover a correta destinação das embalagens vazias de defensivos agrícolas



A Associação das Revendas de Agrotóxicos de Casa Branca (ASACIA) promoveu mais uma atividade em comemoração ao Dia Nacional do Campo Limpo. Comemorado anualmente em 18 de agosto, a data existe para celebrar os excelentes resultados da logística reversa de embalagens vazias de defensivos agrícolas no Brasil.

Neste dia, a ASACIA abriu suas portas para os visitantes que, por sua vez, conheceram o trabalho da central responsável pelo recebimento das embalagens

vazias de agrotóxicos. A programação englobou as atividades culturais e educativas, tudo com o apoio do Instituto Nacional de Processamento de Embalagens Vazias (inPEV), entidade sem fins lucrativos, voltada para promover a correta destinação das embalagens vazias de defensivos agrícolas.

O prefeito casabranquense Ildebrando Zoldan, o engenheiro ambiental da Prefeitura, Victor Carvalho, e o assessor do Departamento de Cultura, Eliel Vieira, estiveram presentes no

evento que trouxe a participação de estudantes da rede municipal e estadual. Durante a programação, os alunos foram recebidos com interações, apresentações teatrais, músicas, atividades de lazer e mensagens da responsabilidade com o meio ambiente. Com muita pipoca e cachorro quente, a garotada teve a oportunidade de desfrutar de momentos alegres entre amigos, além de aprender mais sobre a preservação do meio ambiente.

Na abertura do evento, Zoldan

comentou sobre a importância da responsabilidade ambiental e a conscientização da destinação correta das embalagens vazias de agrotóxicos. Também lembrou aos alunos sobre a economia da água tratada e pediu a gentileza de replicar esta mensagem para suas famílias. "Vivemos em uma crise hídrica de grandes proporções e a cada dia estamos também preocupados com o meio ambiente que nos exige atenção e conscientização de todos para o cuidado com o nosso planeta", disse o prefeito.



# Vargem realiza curso de aproveitamento de alimentos

Iniciativa foi desenvolvida através da Prefeitura em conjunto com o Serviço Nacional de Aprendizagem Rural

A Prefeitura de Vargem Grande do Sul e o Serviço Nacional de Aprendizagem Rural (SENAR) promoveu recentemente um curso de aproveitamento de alimentos. A iniciativa foi possível através desta parceria, a qual foi viabilizada por meio dos Departamentos de Agricultura e Meio Ambiente, Desenvolvimento Econômico e do Trabalho e a Ação Social.

Durante o curso, os participantes aprenderam a elaborar e planejar cardápios e receitas com o aproveitamento de alimentos e partes dos mantimentos que normalmente acabam na lata de lixo. "O curso foi desenvolvido para, além de estimular hábitos de alimentação mais saudáveis, possibilitar o aproveitamento integral de alimentos, gerando uma maior economia no lar e a redução do desperdício de



Participantes aprenderam a elaborar e planejar cardápios e receitas com o aproveitamento de alimentos

alimentos" explicou Tiago Lourenço, coordenador do SENAR.

Os alunos aprenderam também o correto manuseio dos alimentos; a produção de receitas variadas; a produção e comercialização, dentro das normatizações da vigi-

lância sanitária, de alimentos para geração de renda; a reutilização de alimentos que geralmente são descartados no dia a dia; dentre outros conhecimentos.

De acordo com a instrutora do SENAR, Ivonete Cristina Ribeiro, o curso foi desen-

volvido para despertar nos participantes o interesse em desenvolver cardápios mais nutritivos, usando integralmente os alimentos.

O prefeito Celso Itaroti acompanhou o trabalho desenvolvido e parabenizou todos os participantes. "A qualificação da mão de obra é fundamental nos dias atuais, portanto, as pessoas devem aproveitar oportunidades como esta para se aprimorarem. Todos os alunos estão de parabéns pelo comprometimento e entusiasmo", afirmou. "Esta é mais uma iniciativa da Prefeitura em conjunto com o SENAR. Agradeço aos representantes de todos os departamentos envolvidos, bem como a equipe do Serviço Nacional de Aprendizagem Rural pelo brilhante trabalho realizado em nossa cidade. Parabéns a todos!", destacou o prefeito.

**LINHA AGRÍCOLA**  
**ATENDEMOS TODA A REGIÃO**  
**PNEUS PARA**  
**TRATORES • MÁQUINAS • CAMINHÕES**

Temos encerados, cordas, macacos e muito mais

**MANO PNEUS**  
 Mais de 20 anos de tradição e qualidade

Rua Antônio Reis de Oliveira, 47  
 Jardim São José - Vargem Grande do Sul - SP  
 Telefax: (19) 3641-4545

Alimentos fresquinhos,  
 direto do campo para a sua mesa!

**GRUPO TREVISAN**  
 DESDE 1970

**AGUARDEM,  
 VEM MAIS NOVIDADES  
 POR AÍ ...**

**MATRIZ**  
 Rod. SP 344 - Km 276  
 Sítio Santa Edwiges  
 Divinolândia - SP  
 Telefone: (19) 3663 - 1572

**FILIAL**  
 Rod. 464 - Km 07  
 Chác. Boavista  
 Sacramento - MG  
 Telefone: (34) 3351 - 2796

Qualidade e Tradição

[www.grupotrevisanalimentos.com.br](http://www.grupotrevisanalimentos.com.br)

**NISSAN FRONTIER  
 S 4X4 2015**

**CONSULTE  
 CONDIÇÕES  
 COM TAXA  
 0%**

**3**  
 ANOS  
 GARANTIA  
 PARA TODA A  
 LINHA

**KENT** 健人

Oferta válida até 31/09/2015 ou enquanto durar o estoque.

[www.kentonissan.com.br](http://www.kentonissan.com.br)  
 Mogi Mirim - 19 3814.2600 - R. Padre Roque, 2911

Pedestre, use sua faixa.

**NISSAN**  
 Innovation  
 that excites

# Festa da Batata 2015 será entre 24 a 27 de setembro

Evento contará com shows de Pedro Paulo e Alex, Munhoz e Mariano, Bruninho e Davi, Trio do Brasil, além de rodeio e provas de montaria



Os preparativos para a Festa da Batata 2015 seguem em ritmo acelerado em Vargem Grande do Sul. Completamente reformulado, o tradicional evento será realizado entre os dias 24 a 27 de setembro, marcando assim o aniversário 141 anos do município. A programação será no Recinto de Exposições "Christiano Dutra do Nascimento" e reunirá rodeio e provas de montarias, além de shows e vários outros atrativos para o público.

A abertura ocorre na quinta-feira (24/09) com o show da dupla sertaneja Pedro Paulo e Alex. Já na sexta-feira (25/09), véspera de feriado municipal, quem sobe ao palco é a dupla Munhoz e Mariano. No sábado (26/09), data em que Vargem comemora 141 anos, a animação fica por conta de Bruninho e Davi. No domingo (27/09), a festividade chega ao fim e traz como atração o Trio do Brasil, formado pelos ex-integrantes do Trio Parada Dura.

## Bailão e espaço lounge

Além dos shows principais, a Festa da Batata 2015 contará com um palco paralelo onde será realizado um verdadeiro Bailão, com várias atrações regionais, o que promete esquentar o clima no Recinto de Exposições. Outra novidade deste ano é o espaço lounge. Após os shows principais, esta área será o palco para uma verdadeira balada até altas horas com DJs convidados.

## Ingressos

Os ingressos para a Festa da Batata 2015 já estão à venda e podem ser obtidos em pontos de venda em toda região. O ingresso individual custa R\$ 30,00 para a primeira noite. Já na sexta e sábado, os convites serão R\$ 35,00 para cada noite.

O passaporte para todas as noites custa R\$ 65,00 e pode comprado tanto nos pontos de venda como pela internet, através do site tkingressos.com.br.

## Camarote e área VIP

Os camarotes empresariais e numerados para 10 pessoas custam R\$ 3.000,00 e podem ser adquiridos pelo telefone (19) 99242-2944. Nas próximas semanas terá início a venda para a área VIP. Quem adquirir o ingresso para o camarote ou área VIP poderá curtir uma balada com DJ após o show principal.

## Organização

Nesta edição, a festividade contará com a produção do Viola Show. Com mais de 10 anos de experiência na produção de eventos do mundo sertanejo, a empresa é atualmente uma das mais conceituadas do ramo, sendo reconhecida pela realização de grandes festas por todo país. Além disso, a Festa da Batata 2015 contará com a participação das instituições filantrópicas da cidade. Esta iniciativa tem o objetivo de auxiliar as entidades locais, uma vez que prestam relevantes serviços a comunidade.

## Pontos de venda

### Vargem Grande do Sul:

Auto Posto Aquarius - (19) 3641-1527  
Auto Posto São Paulo - (19) 3641-2265  
Vitriny Boutique - (19) 3641-1791

### São José do Rio Pardo:

Mix Mania - (19) 3608-4545

### Casa Branca:

Ótica Paris - (19) 3671-5348

### São João da Boa Vista:

Selaria São José - (19) 3622-3414

### São Sebastião da Gramma:

Márcia Boutique - (19) 3646-2415

### Vendas online:

Nettickets - nettickets.com.br  
Tkingressos - tkingressos.com.br

**Camarotes:** (19) 99242-2944

### Informações:

Escritório da Festa da Batata  
Rua Santana,  
cruzamento com a Praça da Matriz  
Centro de Vargem Grande do Sul

## VARFRIO

### CÂMARA FRIA

### SECADOR DE FEIJÃO



• AGORA COM MAIS 3 CÂMARAS FRIAS  
• ALUGUEL PARA BATATAS BETERRABAS  
• ATENÇÃO SENHOR PRODUTOR AGORA  
TAMBÉM COM ESTA INOVAÇÃO  
"ARMAZENAMENTO DE CEBOLAS"

• SECADOR DE FEIJÃO  
• MÁQUINA DE BENEFICIAR FEIJÃO

Consulte-nos • 981947407 IVAIR • 981112500 JUNINHO  
Rod. Vargem Grande do Sul - (Saída para São João da Boa Vista)

NO FINAL DESTA HISTÓRIA É VOCÊ QUEM SAI GANHANDO.

Motosserras a partir de **6X de R\$ 106,60\***  
MS 178 - Código: 1138-200-0227  
A vista R\$ 599,00

www.stihl.com.br  
0800 707 5001

STIHL

Soprador **6X de R\$ 159,95\***  
MS 100 - Código: 1138-200-0227  
A vista R\$ 999,00

Produtos da linha STIHL em até 6x. Tudo com garantia de 1 ano, assistência técnica qualificada e ainda desconto em peças de reposição. Aproveite.

15% ATÉ 9% DE DESCONTO EM PEÇAS DE REPOSIÇÃO\*

FRÖZONI

São Sebastião da Gramma - (19) 3646-1705  
São José do Rio Pardo - (19) 3608-2665

# Seleção de clones resistentes reforça programa de melhoramento de batata

**Foco é voltado para a murcha bacteriana, um dos principais problemas da bataticultura**

A atividade no projeto não é de melhoramento genético da horta-líça, mas atua como importante componente das pesquisas que visam desenvolver novas cultivares mais resistentes. Pioneiro e único no mundo, o trabalho que vem sendo desenvolvido há mais de 25 anos pelo pesquisador Carlos Lopes, da Embrapa Hortaliças (Brasília-DF), idealizador da metodologia, tem como proposta a Seleção de Clones de Batata Resistentes à Murcha Bacteriana, e com perspectivas bastante promissoras.

O foco é voltado para um dos principais problemas da batata, a murcha bacteriana – causada por *Ralstonia solanacearum*, bactéria presente no solo e de difícil controle. As perdas são grandes, principalmente no plantio de verão, durante o período das chuvas, quando a cultura fica exposta à grande umidade e temperaturas elevadas, ficando mais vulnerável ao ataque da bactéria. “Além de existir no solo, a doença é transmitida pela batata-semente, então para produzir é importante que não haja contaminação, nem do solo e nem da batata-semente”, observa Lopes. “Esse trabalho representa um reforço à pesquisa de melhoramento para a obtenção de clones resistentes à doença, mas não



Pesquisador Carlos Lopes em experimento de batatas

apenas isso”, sublinha.

Segundo ele, não adianta somente apresentar uma alta resistência à murcha bacteriana, sem o apelo comercial junto: “Estamos procurando, ao mesmo

tempo, aumentar a resistência e melhorar o aspecto do tubérculo”. O pesquisador informa que não está sozinho nessa cruzada. Além do Centro Internacional da Batata (CIP), no Peru, o Instituto Nacional de Investigação Agrária (Inia), no Chile, também participa desse trabalho, onde são avaliados materiais desses países para novos cruzamentos.

Partilhando a mesma genética institucional, o trabalho liderado pelo pesquisador Arione Pereira, da Embrapa Clima Temperado (Pelotas-RS) e coordenador do Programa de Melhoramento de Batata, é apontado por Lopes, como bastante significativo no que se refere aos avanços. “Alinhamos os passos e estão sendo realizados os cruzamentos dos clones – os resistentes à murcha bacteriana, obtidos na nossa Unidade, com os materiais de padrão comercial, desenvolvidos na Unidade de Pelotas, o que nos possibilita um progresso na geração de materiais resistentes e com valor de comercialização”.

## COLHEITADEIRA N.H. 88/88

**VENDO NEW HOLLAND MODELO 8040**, c/ plataforma VENCE TUDO de 06 linhas de 70cm, cabinada (cabine ano 2009), ar condicionado e transbordo p/ 07 toneladas. EXCELENTE ESTADO. Apenas R\$ 85.000,00. **CONTATO: HAROLDO (19) 9 9772-3876**  
Email: hgazola@me.com



## SANTA RITA TERRAPLANAGEM

Serviços de escavação, locação de máquinas, aterros e desaterros, limpeza de terrenos, caminhões e transportes de máquinas pesadas com prancha



Rua Altino Gadiani, s/n Jd. Santa Marta  
(19) 3641-2979 / 3641-2761 / 99270-5977  
terraplanagem-santarita@hotmail.com.br



**CREDIBILIDADE E CONFIANÇA  
NA COMPRA DO SEU MILHO**



# NOVA SAFRA

**NOVA SAFRA  
COMÉRCIO DE CEREAIS LTDA**

CASA BRANCA - SP  
Rod. Casa Branca - Mococa  
Distrito Industrial - Cx. Postal 07  
Fone/Fax: (19) 3671-1457  
Cep.13.700-000

SANTA CRUZ DAS PALMEIRAS - SP  
Rod. Padre Donizete - Km 261  
Cx. Postal 79  
Fone/Fax: (19) 3672-1438  
Cep: 13.650-000